常陸太田市 里美地区

土砂災害ハザードマップ

4：小菅町・大菅町・上深荻町

N

0　500　1,000m

1：10,000

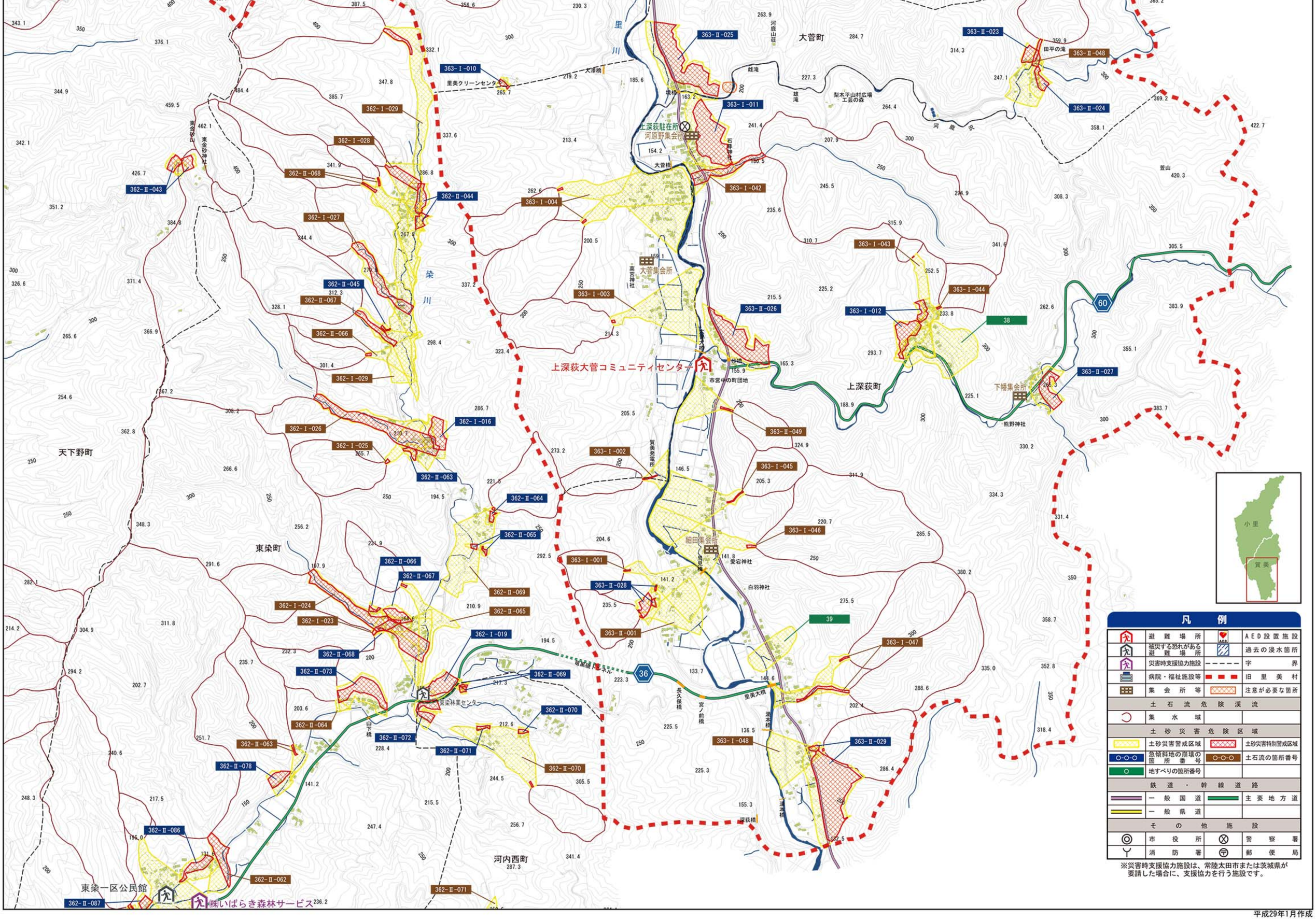

凡　例

避難場所		AED	AED設置施設
被災する恐れがある避難場所			過去の浸水箇所
災害時支援協力施設			字界
病院・福祉施設等			旧里美村
集会所等			注意が必要な箇所
土石流危険渓流			
集水域			
土砂災害危険区域			
土砂災害警戒区域			土砂災害特別警戒区域
急傾斜地の崩壊の箇所番号			土石流の箇所番号
地すべりの箇所番号			
鉄道・幹線道路			
一般国道			主要地方道
一般県道			
その他施設			
市役所			警察署
消防署			郵便局

※災害時支援協力施設は、常陸太田市または茨城県が要請した場合に、支援協力を行う施設です。

平成29年1月作成