

ひたちおおた お知らせ版

4/25

平成30年(2018年)4月25日号

発行 常陸太田市／編集 広報広聴課 (〒313-8611 常陸太田市
金井町3690 ☎72-3111 内線303・304 FAX 72-3002)

—— 常陸太田市の市外局番は0294です ——

お知らせ版は市のホームページでもご覧になれます
URL <http://www.city.hitachiota.ibaraki.jp/>

市ホームページQRコード



No. 574

目次

案内

市議会議員一般選挙が行われます…… 1
 Jアラートの全国一斉情報伝達訓練を
 行います…………… 1
 幼稚園で遊びませんか…………… 1
 「わいわいクラブ」に参加しませんか 2
 工業統計調査にご協力を…………… 2
 愛の献血にご協力を…………… 2
 胃がん・大腸がん検診【里美地区】 3
 市内の放射線量の測定結果…………… 3
 心身に障害のある方の軽自動車税を減
 免します…………… 4
 心のデイスサービス「ほっとステイ」 5
 通院・通所に伴うタクシー利用料助成 5
 福祉手当の支給を行います…………… 5

生ごみ処理容器等の購入費を補助しま
 す…………… 5
 ビニールハウスを活用して農産物を有
 利に販売しませんか…………… 6
 農林水産物等を活用した加工品の開発
 や改良を支援…………… 6
 展示商談会による農産物や加工品等の
 販路拡大を支援…………… 6
 民間集合賃貸住宅の建設費用を助成
 犬・猫のマイクロチップ装着に助成
 日本脳炎の予防接種を受けましょう
 市就職面接会を開催します…………… 7
 学卒求人受理説明会…………… 7
 こどもの日音楽会…………… 7
 グランドピアノ開放…………… 8
相談
 無料法律相談…………… 8
 こころの相談…………… 8
講座・講演
 ヘルシークッキング教室…………… 8
 市民健康教室…………… 8
 パソコン(ーT)講習会…………… 9
 特定外来生物(植物)とは…………… 10
スポーツ
 市民親善ゴルフ大会…………… 10
 市町村選抜ソフトボール大会市予選会 10
募集
 市介護保険調査員を募集します…………… 10
 悩めるママのお話し会参加者を募集 10
 ○図書館だより…………… 11
 ○ひたちおおたカレンダー 5月…………… 12
 ○常陸太田市の人口…………… 12
問………
 ○…申し込み・申請・応募・届出先
 問………問い合わせ先

案内

市議会議員一般選挙が行 われます

◆選挙の日程

○告示日 7月22日(日)

○投票日 7月29日(日)

◆期日前投票制度を利用しましょう

投票日当日に投票できない方は、期

日前投票制度を利用できます。

○とき 7月23日(日)～28日(日) 午前

8時30分～午後8時

○ところ 市役所本庁、各支所

*滞在地や指定病院等における不在者
 投票制度、身体障害者手帳をお持ち
 の方(該当要件あり)や要介護5の
 方が自宅等で投票できる郵便等によ
 る不在者投票制度、不在者投票にお
 ける代理記載制度があります。事前
 に手続きが必要なものもありますの
 で、詳しくはお問い合わせください。
問市選挙管理委員会(☎内線325・339)

Jアラートの全国一斉情 報伝達訓練を行います

緊急時に備え、Jアラート(全国瞬
 時警報システム)の全国一斉情報伝達
 訓練が実施されます。防災行政無線(屋
 外拡声子局および戸別受信機)から訓
 練情報を放送しますが、訓練用の放送
 ですので、お間違えのないようお願い

します。

◆とき 5月16日(日) 午前11時

◆実施区域 市内全域

◆放送内容 「これは、Jアラートのテ
 ストです」の音声(3回繰り返し返され
 ます)。

*音声のみの放送となります。

*都合により中止になる場合があります。

*平成30年度は、国により年4回の訓

練が予定されていますので、ご協力を

お願いします。なお、訓練の実施につ

いては、訓練の都度お知らせします。

問防災対策課防災係(☎内線351)

幼稚園で遊びませんか

就学前のお子さんと保護者の皆さ
 ん、幼稚園の広い園庭で遊んでみま
 せんか。子育て中のママさん、おじい
 さん、おばあさん、どうぞお気軽にお越
 しくください(申込不要)。

◆とき 5月23日(日) 午前10時～11時

30分(雨天実施)

◆ところ 世矢幼稚園

◆内容 はじめまして!(リズム遊び・

戸外遊び等)

◆持参する物 上履き、飲み物

*動きやすい服装でお越しください。

問世矢幼稚園(☎74-3371)



木崎・宮ノ脇保育園、すいふこども園

「わいわいクラブ」に参加しませんか

在家庭のお子さん、園児と一緒に遊びませんか。育児相談も行いますので、ぜひご参加ください（登録制）。

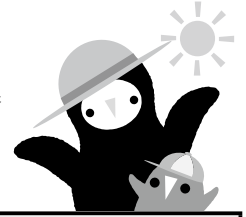

◇日程等（開催日や内容は変更になることがあります）

開催日	テーマ	内容（在園児との交流遊び）
6月21日(木)	いっしょに遊ぼう	ふれあい遊び・手遊び〈子育てカフェ〉
7月19日(木)	夏の遊びを楽しもう	シャボン玉・色水・水遊び
7月21日(土) (すいふ)	おまつりに参加しよう	親子ふれあい夏祭り
8月15日(木) (木崎・宮ノ脇)		太田まつりに参加（子ども盆踊り）
9月5日(木) (すいふ)	お話を聞こう	人形劇
9月6日(木) (木崎)		
9月12日(木) (宮ノ脇)		
10月6日(土) (すいふ)	運動会ごっこをしよう	かけっこ・玉入れ
10月11日(木) (木崎・宮ノ脇)		
11月1日(木)	散歩に行こう	木の実や木の葉で遊ぶ *雨天時はリズム遊び〈子育てカフェ〉
平成31年1月17日(木)	伝承遊び（作って遊ぼう）	制作遊び
2月14日(木)	お楽しみ会	お店屋さんごっこ〈子育てカフェ〉

◇時間 午前9時45分～11時30分

◇ところ 木崎保育園（木崎一町）、宮ノ脇保育園（新宿町）、すいふこども園（国安町）

◇対象 市内に居住している、0歳～就学前の在家庭の乳幼児と保護者

◇募集人員 各園親子20組（先着順）

◇参加料 無料

◇募集期間 5月14日(木)～25日(金) 午前10時～午後3時

◇申込方法 希望する園に電話または来園の上、お申し込みください（1人1園に限ります）。

☎木崎保育園（☎72-0229）／宮ノ脇保育園（☎72-3265）／すいふこども園（☎85-0162）

工業統計調査にご協力を

工業統計調査は、事業者数の製造品の出荷額などを調査し、中小企業施策や地域振興等の国や県、市の行政施策に活用するために実施するものです。

◇調査対象 市内の製造業を営む事業者が4人以上いる事業所

◇調査期日 6月1日(金)

◇調査票の配布 5月中旬から、統計調査員が対象となる事業所に訪問し、調査票を配布します。

☎企画課情報化推進係（☎内線305・306）

愛の献血にご協力を

輸血などに使われる血液は、皆さんからの善意の献血に頼っています。献血へのご協力をお願いします。

◇とき・ところ 5月10日(木) 午前9時30分～11時30分 JA常陸本店／午後1時30分～4時 大山病院

*服用中の薬がある方は、お薬手帳をお持ちください。

☎常陸太田献血連合会（事務局 健康づくり推進課 ☎73-1212）



胃がん・大腸がん検診【里美地区】を行います

「がん」のなかでも死亡率が高い胃がん・大腸がんは早期発見・早期治療が大切です。対象年齢に達している方は、年に1回は受診しましょう。

◇日程等

実施日	受付時間	会場	対象地区
5月31日(木)	午前7時～8時	せせらぎの里公園内 伝承館	徳田町、里川町、小妻町
6月1日(金)	午前7時～8時	折橋コミュニティセンター	折橋町
6月4日(月)	午前7時～8時	里美ふれあい館(大中町)	大中町、小中町
6月5日(火)	午前8時～8時30分	小菅コミュニティセンター	小菅町、上深沢町、大菅町

◇対象(年齢は平成31年3月31日現在)

- 胃がん検診 30歳以上80歳未満の方(昭和14年4月1日から平成元年3月31日までに生まれた方)
 - *持病のある方は、事前に主治医と相談の上、お申し込みください(当日の体調や問診等により受診できない場合があります)。
 - *バリウム検査で過敏症(アレルギー症状)が現れた方や、妊娠中または妊娠の可能性のある方、普段の食事で飲み込みが困難なことがある方は受診できません。
- 大腸がん検診 30歳以上の方(平成元年3月31日以前に生まれた方)

◇検査方法

- 胃がん検診 間接X線撮影(バリウムを飲んで胃部を撮影します)
- 大腸がん検診 便潜血反応検査(2日間自宅で少量の便を検査容器に採取します)

◇自己負担額 胃がん検診 1,000円/大腸がん検診 500円

- *胃がん・大腸がん検診無料クーポンを対象者(昭和52年4月2日から昭和53年4月1日までに生まれた方)には5月上旬に発送しますので、ご利用ください。

◇申込方法 お早めに電話でお申し込みください(申し込みをした方には、検診票・検査容器等を送付します)。

- *平成29年度に胃がんまたは大腸がん検診を受診した方には個別に通知します。
- *混雑緩和のため、なるべくお住まいの地区で受診してください。

【大腸がん検診のみ受けたい方へ】

大腸がん検診の検体については、上記の実施日に限り北部保健センター(水府総合センター内)、里美支所でも受付します(受付時間:午前8時30分～正午)。また、今年度から特定健診の会場でも受付します(特定健診の日程等詳細は、健康づくりガイドまたは大腸がん検診申込者に届く個別通知をご確認ください)。

◇他地区の検診予定 *詳細については、後日掲載します。

金砂郷地区 6月8日(金)～/水府地区 6月26日(火)～

☎北部保健センター(水府総合センター内) ☎85-1212

市内の放射線量等の測定結果

*放射線量の測定結果等の詳細については、市ホームページをご覧ください。

◇水道水の測定結果 ☎水道施設課(☎内線505)

市内の水道水からは、放射性物質は検出されていません。(4月6日測定)

◇農産物等の測定について ☎農政課(☎内線614・615)

市内で生産した野菜・果実等について、放射性物質の簡易測定を実施しています(毎週火・木曜日)。農政課および各支所地域振興課にお申し込みください(要予約)。

〈3月24日測定〉 Bq=ベクレル

測定品目	放射性セシウム 基準値 100Bq/kg以下(セシウム137と134の合計)
シイタケ(原木)	25Bq/kg

心身に障害のある方の軽自動車税を減免します

◇対象となる車両（次のいずれかに該当するもの）

○車両の構造が障害者等の利用を目的とした軽自動車等

○心身に障害を有する方が使用する軽自動車等

○心身に障害を有する方と生計を一にする方が、障害のある方のため使用する軽自動車等

■減免が適用される障害の範囲

(注) 障害名が2つ以上ある場合には、手帳に記載されている総合の等級ではなく、個々の障害の等級で判断します。

◇**身体障害者** (○印=適用)

障害の区分	障害の程度					
	身体障害者手帳等級					
	1	2	3	4	5	6
視覚障害	○	○	○	○		
聴覚障害		○	○			
平行機能障害			○			
音声機能障害 (咽頭摘出のみ)			○			
上肢体不自由	○	○				
下肢体不自由	本人運転	○	○	○	○	○
	家族運転	○	○	○		
体幹機能障害	本人運転	○	○	○	△	△
	家族運転	○	○	○		
乳幼児期以前の非進行性の脳病変による運動機能障害	上肢機能	○	○			
	移動機能	○	○	○	○	○
心臓機能障害	○		○			
腎臓機能障害	○		○			
呼吸器機能障害	○		○			
ぼうこうまたは直腸の機能障害	○		○			
小腸の機能障害	○		○			
ヒト免疫不全ウイルスによる免疫機能障害	○	○	○			
肝臓機能障害	○	○	○			

*戦傷病者手帳のみの方の等級はお問い合わせください。

◇**知的障害者** 療育手帳をお持ちの方で重度「A」「A」と記載されている方

◇**精神障害者** 精神障害者保健福祉手帳をお持ちの方で障害等級が1級と記載されている方のうち、次のいずれかに該当する方

- 障害者自立支援法（平成17年法律第123号）第54条第3項に規定する自立支援医療受給者証（精神通院医療に係るものに限る）の交付を受けている方
- 医療福祉費受給者証の交付を受けている方
- 当該精神障害者福祉手帳に係る障害の治療をするための通院をしている方



◇**申請期限** 5月31日(日) (納期限)

*軽自動車税の納税通知書は、5月10日(日)に発送予定です。

○心身に障害のある方のみで構成される世帯に限り、その方を常時介護する方が使用する障害者所有の軽自動車等

*対象となる障害の区分・等級は左表を参照してください。
*普通自動車税の減免を受ける方は、軽自動車税の減免を受けることができません。

◇**持参する物** 軽自動車税納税通知書

／身体障害者手帳等／運転する方の運転免許証／印鑑（スタンプ印を除く）／車の持ち主の方の個人番号（マイナンバー）が分かるもの

*構造による減免の申請希望者は車検証（コピー可）が必要です。また、車両の構造がわかる写真等を提出していただく場合があります。

◇**個人番号がわかるものについて** 次のいずれかを持参してください。

○個人番号カード

○通知カードまたはマイナンバー付き住民票と本人確認書類

*本人確認書類は、運転免許証等の顔写真入りの身分証明証は1つ、健康保険証、後期高齢者医療保険証、介護保険証、国民年金手帳など、顔写真のない身分証明証の場合は2つ以上必要です。

◇**申請方法** 税務課または各支所地域振興課へ申請してください。

申元 税務課市民税係（☎内線211・213）

心のデイサービス「ほつとシティ」

心に病を持つと、家にいることが多くなり、生活リズムが崩れがちです。デイサービスに参加して、少しずつ生活にメリハリをつけてみませんか。保健師等の専門スタッフがお待ちしています。

◇とき・ところ

○総合福祉会館 月3回

○北部保健センター 月1〜2回

*実施日については、お知らせ版掲載の「健康ひろば」をご参照ください。

◇時間 午前10時〜午後3時

◇対象 心の病気（統合失調症等）で通院治療中の方

*主治医の了解が必要です。

◇内容 自信回復や社会参加を目的に仲間と一緒に運動、手工芸、料理等のさまざまなプログラムを行います。

◇参加料 無料（材料費等は自己負担）

◇健康づくり推進課（☎73・1212）

身体障害者等の方へ 通院・通所に伴うタクシー利用料を助成します

通院・通所に伴うタクシー利用料の一部を助成する、今年度分のタクシー券を発行します。

◇対象

○身体障害者手帳1級・2級（内部障害は3級まで）をお持ちの方

○療育手帳①・Aをお持ちの方

*自動車税または軽自動車税の減免を受けている方は対象となりません（今年度申請予定の方を含む）。

◇助成額 1枚当たり650円相当を年間48枚交付

*1回の乗車で使える枚数に上限はありません。料金の範囲内で何枚でもご利用できます。

◇申請方法 身体障害者手帳もしくは療育手帳を持参の上、窓口で申請してください。

甲 社会福祉課障害福祉係（☎内線

143・162）／金砂郷地域振興課（☎76

・2116）／水府地域振興課（☎85

・1118）／里美地域振興課（☎82

・2111）

難病患者等の方へ

福祉手当の支給を行います

◇対象 4月1日現在、県の指定難病

（一般特定疾患）の医療給付を受けている方で、市内に住所を有する方

*生活保護法による扶助を受けている方、特別養護老人ホーム等に入所している方は、対象になりません。

◇福祉手当の額 年額1万5千円

◇申請期限 平成31年3月29日金

◇申請方法 指定難病特定医療費受給者証または一般特定疾患医療受給者証、印鑑、振込希望金融機関の通帳を持参の上、申請してください。

*毎年度申請が必要です。

*今年度すでに申請をされている方は、申請の必要はありません。

甲 社会福祉課障害福祉係（☎内線143・162）／金砂郷地域振興課（☎76

・2116）／水府地域振興課（☎85

・1118）／里美地域振興課（☎82

・2111）

生ごみ処理容器等の購入費を補助します

ごみの減量化を推進するため、ご家庭の生ごみを堆肥化する生ごみ処理容器等の購入費の一部を補助しています。園芸や農業をされる方は、ぜひご利用ください。

◇対象者 次のすべてに該当する方

○市内に居住している方

○生ごみ処理容器等で生ごみを堆肥化したものを自家処理できる方

◇対象製品および補助金額

○生ごみ処理容器（コンポスト・ミ

ミズコンポスト等） 購入費用の

2分の1（上限3千円）

*1世帯当たり2基まで

○生ごみ減量化機器（機械式生ごみ

処理機） 購入費用の2分の1（上

限2万円）

*1世帯当たり1基まで

◇申請期限 購入した日から1年以内

◇申請方法 申請先に備え付けの申請書に、次の書類等を添えて申請して

ください。

○領収書（生ごみ処理容器等であることがわかる商品名・メーカー名・型式等が記載され、購入者の氏名・購入価格・購入数量、購入店の社印および担当者印のあるもの。レシートは不可）

○申請者の預金通帳

○印鑑（スタンプ印は除く）

*申請書は市のホームページからもダウンロードできます。

甲 環境政策課生活環境係（☎内線

109）／金砂郷地域振興課（☎76

・2111）／水府地域振興課（☎85

・1111）／里美地域振興課（☎82

・2111）

出前講座をご利用ください

市政全般から身近な暮らしに至るまで、市職員が皆さんのところへ出向き、わかりやすく説明します。ぜひご利用ください。

◇申込方法等 申込先や市内施設等に備え付けのまちづくり出前講座利用ガイドブックをご確認ください。

*ガイドブックは、市のホームページからもダウンロードできます。

甲 広報広聴課広報係（☎内線303・304）

ビニールハウスを活用して農産物を有利に販売しませんか

市内直売所等で農産物を有利に販売するために、農業用簡易ハウス（ビニールハウス）を設置する方に、その費用の一部を補助します。

◇対象者 市内に住所および農地を有し、販売を目的とした農産物（水稲育苗は除く）の生産を行う方や団体等

*過去にこの補助金を受けた方は、ご相談ください。

◇対象事業 農業用簡易ハウス本体（設置工事費含む）の新設や増設

◇補助金額 事業費の2分の1（上限20万円）

*事業実施後3年間は、実績報告が必要です。

◇申請方法 申請先に備え付けの申請書に記入の上、申請してください。

◇申請先 甲 販売流通対策課生産流通振興係（☎内線662）

農林水産物等を活用した加工品の開発や改良を支援します

◇対象者 市内に活動拠点を有する個人、農業生産法人、特定非営利活動法人、グループ、中小企業、特産品認証者など

*過去にこの補助金を受けた方は、

ご相談ください。

◇対象事業 市内産の農林水産物や本市の歴史、風土および文化的背景を活用した加工品の開発や改良

◇対象経費 謝金、旅費、原材料費、賃借料、修繕費、雑費、備品購入費など

◇補助金額 対象経費の2分の1（上限50万円）

◇申請方法 申請先に備え付けの申請書に記入の上、申請してください。

◇申請先 甲 販売流通対策課生産流通振興係（☎内線662）

展示商談会による農産物や加工品等の販路拡大を支援します

◇対象者 市内に住所や活動拠点を有する認定農業者、農業生産法人、JA、特産品認証者等

◇対象事業 市内産の農産物や加工品等の販路拡大を目指した、海外や県外の展示商談会等の出展等

◇対象経費 展示商談会等の出展料、会場設営費、運搬費、旅費、通訳料等

◇補助額 対象経費の2分の1

◇申請方法 申請先に備え付けの申請書に記入の上、申請してください。

◇申請先 甲 販売流通対策課生産流通振興係（☎内線662）

民間集合賃貸住宅の建設費用を助成します

集合賃貸住宅を建設する民間事業者に、その費用の一部を助成します。

◇対象となる住宅 次の要件にすべて該当するもの

○新築または建替であること

○集合住宅において1棟当たり4戸以上の戸数を有するもの、もしくは2戸以内の戸数を有するもの

○住戸1戸当たり専用部分の床面積が40㎡以上であること

○住戸1戸当たりの間取りが1LDKまたは2DK以上であること

○各戸に玄関、便所、浴室および台所が設置されていること

◇対象区域 市内の都市計画区域および準都市計画区域

◇申込資格

○対象住宅の所有者となる法人または個人で、市税等を滞納していないこと

○単年度で事業が完了すること

◇助成内容

○集合住宅 1戸当たり50万円（対象経費の10%以内/上限400万円）

○戸建住宅 1戸当たり100万円（対象経費の10%以内/上限200万円）

◇募集棟数 集合住宅5棟、戸建住宅2棟

*原則一つの事業計画に対し、1棟

分のみの助成とします。

◇受付期間 5月1日（火）～9月28日（金）

◇申込方法 申込先に備え付けの申込書に記入の上、必要書類を添えてお申し込みください。

◇申請先 甲 建築住宅課建築開発指導室（☎内線240）

犬・猫のマイクロチップ装着に助成します

県獣医師会では、犬・猫のマイクロチップ装着を推進するため、助成事業を行っています。

◇対象 飼い主が県内に居住し、県獣医師会会員の動物病院でマイクロチップの埋め込みを実施した犬・猫

*ペットシヨップ等で埋め込んだ場合は対象外です。

◇助成金額

○マイクロチップデータ登録助成 1匹につき1千円

*本会経由で登録手続きを行った場合に限りです。

○マイクロチップ埋め込み助成 1匹につき2千円

*動物病院から本会に申込書が送付された後、飼い主あてに助成金を交付します。

◇助成数 各1千匹（先着順、犬・猫の区別なし）

◇申込期限 平成31年3月10日

◇申込方法 動物病院に備え付けの登

案内

録申込書に必要事項を記入の上、動物病院に提出してください。

問 (公社) 県獣医師会事務局 (☎ 029・241・6242)

*市関係課 環境政策課

日本脳炎の予防接種を受けましょう

平成19年4月1日までに生まれた方で、平成17年度から平成21年度の間は、日本脳炎の予防接種の機会を逃した方は、20歳の誕生日の前日までに、定期接種として予防接種が受けられます。

◇予防接種について

○1期初回 6日〜28日の間隔を置いて2回接種してください。

○1期追加 1期初回(2回)終了後、標準的には1年の間隔をおいて1回接種してください。

○2期 1期(全3回)が終了している9歳以上の方で1期追加終了後からおおむね5年の間隔をおいて1回接種してください。

*平成12年4月2日から平成13年4月1日生まれの方については、個別に通知します。

◇実施場所 県医師会に所属する予防接種協力医療機関

◇料金 無料

*接種方法等の詳細は、お問い合わせください。

問 健康づくり推進課 (☎ 73・1212)

市就職面接会を開催します

◇日程等

とき	参加企業
5月30日(水)	市内工業団地内企業
7月6日(金)	市内企業
9月7日(金)	市内企業
10月25日(木)	主に市内工業団地内企業

◇時間 午後1時30分〜3時30分(受付 午後1時)

◇ところ 生涯学習センター

◇対象 一般求職者

*9月7日(金)はおおむね55歳以上の方

◇参加企業数 各回7社(予定)

*参加企業は順次、市ホームページに掲載します。

◇参加方法 ハローワークに登録の上、当日にハローワークの紹介状と履歴書を必要枚数持参してください。

*ハローワークへの登録は当日でもできますが、時間がかかる場合があります。

【参加企業募集】

◇対象 市内の企業

◇募集企業数 各回7社

◇申込期限 開催日より異なります。詳しくはお問い合わせください。

甲 商工振興・企業誘致課 商工振興・

企業誘致係 (☎ 内線 621・622) / ハローワーク常陸大宮 (☎ 0295・523185)

**市内事業主の方へ
学卒求人受理説明会**

◇とき・ところ

○常陸太田会場 5月22日(火) 午後1時30分〜3時30分(受付 午後1時)

○市役所本庁大会議室

○常陸大宮会場 5月25日(金) 午後1時30分〜3時30分

くりえいとセンター大宮常陸大宮市工業団地

問 ハローワーク常陸大宮学卒担当 (☎ 0295・523185)

子どもの日音楽会

親子で楽しめるバラエティ豊かな音楽企画を集めました。

◇とき 5月5日(土) 午前10時〜午後3時30分

◇ところ パルティホール

◇内容

○お花ピアノであそぼう! お花模様のピアノで楽しいリトミック(音育)体験してみませんか。

▽時間 午前10時(0〜2歳児対象) / 午後1時(3〜5歳児対象)

○おつきなおつきな紙芝居新作発表 市内の小学生から「お野菜」をテーマにアイデアを募集して作った紙芝居を、ピアノ伴奏を加えてお披露目します。

▽時間 午前10時30分 / 午後1時30分

～あなたの出会いを応援します～

市結婚相談センター **「YOU 愛 ネット」**

「YOU愛ネット」では結婚を希望する登録会員を募集しています。お気軽にご相談下さい。

◇ご利用日 月・水・木・金・土曜日(祝日・年末年始を除く。木・金は相談予約のみ) 午前11時〜午後6時

◇所在地 金井町3661-1(市役所南側)
☎ 33-5151 / メール youinet@bz03.plala.or.jp



○お星さまコンサート 大ホールのステージに映し出す星空の映像をバックに、星や宇宙のお話とフルートで奏でる名曲をお楽しみください。

▽時間 午前11時30分 / 午後2時30分

*その他、ウエルカムコンサート、参加賞(綿あめなど)もあります。

◇出演 橘知里、フルートアンサンブル いばらきROSA ほか

◇入場料 無料

問 パルティホール (☎ 73・1234)

グランドピアノ開放

ピアノを使ったアンサンブル練習にもご利用いただけます。楽器や歌の練習にもご利用ください。

*ピアノの移動はできません。

◇とき 5月25日(金)～27日(日) 午前10時～午後5時(1枠60分)

*25日(金)は午後9時まで

◇ところ パルティホール

◇対象 市内に居住または通勤・通学している方

◇利用料 1人500円(1人または1グループ1枠までに限ります)

◇機種 ベーゼンドルフアーモデ 1290インペリアル ほか

◇受付開始 4月28日(土) 午前10時
◇申込方法 窓口で申込書に利用料を添えてお申し込みください。

申園パルティホール(☎73・1234)



相談

*記載がない場合、相談料は無料です。

無料法律相談

◇とき 5月23日(木) 午後1時～4時

(1人20分程度・要予約)

◇ところ 里美保健センター

◇相談内容 財産・権利・借地・金銭貸借・契約・離婚問題など

◇相談員 弁護士
◇定員 9人(先着順)

◇受付開始 5月8日(火) 午前9時(土・日曜日を除く)

◇申込方法 電話でお申し込みください。

申園市社会福祉協議会(☎73・1717)

くらしの相談

あなたは今一人で悩んでいませんか。そのような方を少しでも支援できるように、市では「くらしの相談」を受け付けています。本人に限らず、ご家族や身内の方からの相談も受け付けます(要予約)。

◇とき 5月16日、6月20日、7月18日、8月15日、9月19日、10月17日、11月21日、12月19日、平成31年1月16日、2月20日、3月20日 各水曜日 午前10時～午後5時

◇ところ 市役所本庁

◇内容 ご自身のこと、お子さんのこと、ご家庭のことなどさまざまな悩みの相談

◇相談員 精神保健福祉士

*相談日まで待てない、あるいは面接に抵抗がある方は、電話相談をご利用ください。

○電話相談先 メンタルサポートステーション きらり(☎0295-72-5933)

申園社会福祉課障害福祉係(☎内線143・162)

講座・講演

作ってみようバランス食

ヘルシークッキング教室

食事は単なる栄養補給のためだけでなく、生活の楽しみでもあります。毎日のことだから気をつけたい食事について、みんなで調理しながらポイントと一緒に学んでみませんか。

◇日程等

とき	内容
6月15日(金)	栄養講話「バランス食のすすめ」クッキング「身体の中からきれいに!ヘルシーご飯の作り方」
6月22日(金)	ミニ栄養講話「クッキング」手軽にとろうカールシューム!簡単おやつ「の作り方」
7月20日(金)	ミニ栄養講話「クッキング」美味しく減塩!「適塩ご飯の作り方」

◇時間 午前9時30分～正午

◇ところ 総合福祉会館

◇対象 30歳～74歳までのBMIの値が23以上の方

*BMI【体格指数】=体重(kg)÷身長(m)÷身長(m)

*糖尿病治療中の方は対象外

◇持参する物 エプロン、三角巾、筆記用具

◇定員 20人
申園健康づくり推進課(☎73・1212)

市民健康教室

地域の健康づくりのお手伝いを目的とした健康教室が開催されます。講演終了後には、看護師による健康相談、相談員による介護・福祉相談を予定しています(予約不要)。

◇とき 6月9日(土) 午後2時～4時

◇ところ 常陸大宮ショッピングセンターピサロ(常陸大宮市下村田)

◇テーマ 病院の歩みと外科治療

◇内容 がん治療を中心に、知りたいことをお答えします。

◇講師 常陸大宮済生会病院院長 小島正幸氏

◇受講料 無料

常陸大宮済生会病院総務課(☎0295・52・5151)

*市関係課 健康づくり推進課

防災無線テレフォンサービス

放送を聞くことができなかった場合には、テレフォンサービスで、その日の放送を聞くことができます。

☎72・8989(通話料有料)

申園防災対策課(☎内線351)



パソコン（IT）講習会（6～9月開催分）

◇日程等

講座名	講座内容	講座番号	開催日	時間	定員(人)
超ゆっくりパソコン入門	ゼロからパソコンを操作/マウスとキーボードの操作/文書を作ってみる/インターネット体験 他 *パソコン操作が初めての方でゆっくり覚えたい方推奨	109	6月19日(火)～22日(金) 26日(火)・27日(水)	午後6時30分～9時30分	12
はじめてのパソコン入門	パソコンを操作/マウスとキーボードの操作/文書を作ってみる/インターネットとメールを体験 他 *パソコン操作を初めてからやってみたい方推奨	208	6月5日(火)～8日(金) 12日(火)・13日(水)	午前9時～正午	6
		308		午後6時30分～9時30分	6
はじめからのワード入門	Wordの基本操作、文字を入力/お知らせ文書の作成、編集、保存等/表現力をアップする機能を使う 他 *パソコン入門履修者推奨	1120	7月3日(火)～6日(金) 10日(火)・11日(水)	午後6時30分～9時30分	12
ワード基礎	Wordの操作と文字入力の基本/見栄えの良い文書をつくる/図形や写真を挿入し表現力をアップする 他 *ワード入門履修者推奨	1210	7月31日(火)～8月3日(金) 7日(火)・8日(水)	午前9時～正午	12
ワード活用	Wordを使いこなす/連絡網や町内会会報作り 他 *ワード基礎履修者推奨	1311	9月11日(火)～14日(金)	午前9時～正午	12
はじめからのエクセル入門	Excelの基本操作、表を作成、保存/グラフを作成/データベースを利用/家庭で役立つ出納簿を作ります *パソコン入門履修者推奨	2210	7月17日(火)～20日(金) 24日(火)・25日(水)	午後6時30分～9時30分	12
エクセル基礎	Excelの基礎/関数入力/複数ブック、シートの操作 他 *エクセル入門履修者推奨	2311	7月31日(火)～8月3日(金) 7日(火)・8日(水)	午後6時30分～9時30分	12
エクセル活用	関数の利用/収支表で費目ごとの合計/住所録の作成/入力リストとマクロの利用など *エクセル基礎履修者推奨	3110	9月18日(火)～21日(金)	午後6時30分～9時30分	12
ワード・エクセル集中講座	2日間でWord・Excelの入門から活用まで *社会人・学生（普段からWord・Excelを使用している方）推奨	4220	8月25日(土)・26日(日)	午前9時～午後4時	12
パワーポイント基礎	豊富な題材を使って基礎から活用まで *文字入力のできる方、ワード・エクセル入門履修者推奨	4110	8月21日(火)～24日(金)	午後6時30分～9時30分	12
インターネット入門	インターネット検索の基礎知識/ホームページの閲覧と利用方法/メールの送受信 他 *パソコン入門履修者推奨	7110	8月28日(火)～31日(金)	午後6時30分～9時30分	12

*各講座とも最少開催人数は、原則として申込人数2人以上とします。
*ソフトウェア：Windows10、Microsoft Office 2016を使用します。

◇ところ 生涯学習センター

*はじめてのパソコン入門（208）は水府総合センター、
はじめてのパソコン入門（308）は里美文化センター
で行います（6月12日・13日は生涯学習センターで行
います）。

◇対象 市内に居住または勤務している方

◇申込期限 5月24日(火) 午後5時

*定員を超えた講座は、5月25日(水)午前10時から生涯学
習センターで公開抽選を行い、結果を返信はがきで
連絡します。定員に満たない講座については、講座
開始日まで受け付けます。

◇受講料 各2,000円（教材費は別途負担）

◇申込方法 往復はがきに講座名、講座番号、住所、
氏名、年齢、性別、電話番号を明記の上、生涯学習
センター「IT講習会」担当まで郵送してください（生
涯学習センターおよび各学習センター窓口で申し込

む場合、返信用として郵便はがきを持参してください）。

*往復はがきや郵便はがきは、講座ごとに1人1枚でお申し
込みください。1枚で複数の講座を申し込んだ場合は無
効です。

◇その他 託児を希望する方は、申し込みの際に、お子さ
んの名前（ふりがな）、性別、年齢を明記してください。

*10～12月開催分は後日掲載します。

<往復はがき記入例>

往信(表)	返信(裏)	返信(表)	往信(裏)
<input type="checkbox"/> 〒313-0061 常陸太田市中城町 3280 市生涯学習センター IT講習会担当宛	※ここには何も 記入しないで ください	<input type="checkbox"/> 〒000-0000 (申込者の) ご住所 ご氏名 様	(例) ○講座名 エクセル基礎 ○講座番号 2311 ○住所 常陸太田市中城町 3280番地 ○氏名 生涯 太郎 ○年齢 23歳 ○性別 男 ○電話番号 0294-72-8888

☎生涯学習センター（〒313 - 0061 中城町3280 / ☎72 - 8888）

市民環境会議講演会

特定外来生物（植物）とは

外来生物は、生物多様性をおびやか
し、健全な生態系を乱すなど、さまざ
まな問題を引き起こしています。外来
生物の現状と問題点を理解し、一人ひ
とりができることを一緒に考えてみま
せんか。ぜひご参加ください（申込不
要）。

◇とき 5月25日金 午後3時～4時

◇ところ 生涯学習センター

◇内容 外来生物とは／引き起こす問
題／予防法および駆除方法等

◇講師 県国定公園管理員 内山治夫氏

◇参加料 無料

◇市民環境会議（事務局 環境政策課
☎内線181・110）

スポーツ

市民親善ゴルフ大会

◇とき 5月30日金 午前7時15分～
（受付 午前6時30分～）

*市健康スポーツチャレンジデーを
同時開催しています。

◇ところ グランドスラムカントリー
クラブ

◇対象 市内に居住または通勤してい
る方

◇参加料 3千円（当日納入）

◇プレー費 ビジター3800円（食

事、ドリンク付き、消費税・利用税別）

◇申込期限 5月19日金

◇申込方法 申込先に備え付けの申込
書に必要事項を記入の上、お申込み
ください。

*組み合わせについては、5月25日金
以降に、申込先または市ホームペー
ジでご確認ください。

◇市商工会（☎72・5533）／
大里ふれあいギャラリー（☎76・
3131）／金砂郷地区 金子（☎
76・2566）／水府地区 鴨志田（☎
87・0548）／里美地区 中野（☎
82・2612）／大会事務局 篠原（☎
72・5332）／市内ゴルフ練習場
甲園スポーツ振興課スポーツ振興係
（☎73・0090）



県市町村選抜ソフトボ ール大会市予選会

◇とき 6月17日金・24日金

*予備日 7月1日金

◇ところ 白羽スポーツ広場、山吹運
動広場

◇対象 市内に居住または通勤する18
歳以上（学生を除く）の方で構成さ
れたチーム

◇募集チーム数 16チーム（先着順）

◇参加料 1チーム5千円（市ソフト
ボール協会に加盟していないチーム

は1万円）

◇申込期限 5月13日金

◇申込方法 電話またはファクシミリ
でお申し込みください。

◇市体育協会ソフトボール部 楊箸
（☎・FAX 74・4850）



募集

市介護保険調査員を募集 します

◇応募資格 保健師・看護師・准看護
師または介護支援専門員等の資格お
よび普通自動車免許（取得後1年以
上）を有し、県認定調査員研修（平
成21年10月修正分以降）を修了した
方、または新規研修（講習2日実習
1日）を修了見込みの方（修了後採用）

◇業務内容 介護保険訪問調査（1日
2件程度）、パソコンによる調査票
の作成、調査記録の整理および要介
護等認定の補助業務等

◇募集人員 1人

◇雇用期間 採用日～平成31年3月31
日（1年ごとの契約更新）

◇勤務日数・時間 週5日 午前9時
～午後3時45分（正午～午後1時は
休憩時間）

◇報酬 日額9千円

◇募集期限 5月31日金

◇応募方法 市販の履歴書に写真を添
付の上、資格を有することがわかるも
のの写しを添えて応募してください。

◇その他 書類審査および面接審査に
より採用者を決定します。

◇市高齢福祉課介護保険係（☎内線154）

悩めるママのお話し会参 加者を募集

「前向き子育てプログラム（トリプ
ルP）」のファシリテーターと一緒に、
子育てについて学んだり、おしゃべり
してみませんか。

◇とき 6月12日・19日・26日、7月
3日・10日・17日・24日・31日 各
火曜日（全8回） 午前10時～正午

◇ところ 茨城キリスト教大学アンネ
ローゼ（日立市大みか町）

◇対象 小学1年生から3年生の保護者

◇定員 10人（申込多数の場合は抽選）

◇参加料 2千円（全8回分）
*別途ワークシート代2770円が
かかります。

◇申込期限 6月3日金

◇申込方法 保護者氏名（ふりがな）、
住所、電話番号、メールアドレス、
お子さんの学年を明記の上、メール
でお申し込みください。

◇市茨城キリスト教大学地域・国際交
流センター（☎52・3215／メー
ル ame@icc.ac.jp）

*市関係課 企画課

図書館だより

—図書館をもっと身近に暮らしのなかに—



行事・事業

◇ビデオライブラリー（無料）

○テレビ時代劇「水戸黄門」

▽とき・内容

- ・5月11日(金) 午後2時～ 「めぐり逢い」 ほか
- ・5月18日(金) 午後2時～ 「希望の灯」 ほか
- ・6月22日(金) 午後2時～ 「素晴らしきかな人生」

▽ところ 本館集会室（2階）

◇リサイクルブックフェア リサイクル用の図書や雑誌を無料で差し上げます。

○とき 5月26日(土) 午前9時30分～午後3時

○ところ 本館集会室（2階）

◇あかちゃんタイム

○とき 5月10日(金)・17日(金)、6月21日(金) 午前10時30分～正午

○ところ 本館児童コーナー（1階）および集会室（2階）

◇金砂郷分室での子育て広場 ボランティアによる読み聞かせや図書紹介などを行います。

○とき 5月9日(金)・23日(金)、6月13日(金)・27日(金) 午前10時～正午

○ところ 金砂郷分室

◇展示コーナー（5月）「よい絵本」を展示します。

おはなし会

◇ママ・プレママサロン

○とき 5月10日(金)・17日(金)、6月21日(金) 午前10時30分～

○ところ 本館集会室（2階）

◇図書館ボランティア 絵本の読み聞かせや紙芝居、おはなしなどを行います。

○とき 5月6日(土)・12日(土)・19日(土)・26日(土)、6月3日(土)・16日(土)・23日(土) 午後2時～ / 5月5日(土)、6月2日(土) 午前10時30分～

○ところ 本館おはなしコーナー（1階）

◇ハンディキャップのある方へ 絵本の読み聞かせや、おはなし、手遊びなどを行います。

○とき 5月20日(土)、6月17日(土) 午後1時30分～

○ところ 本館集会室（2階）

◇本館および各分室の臨時休館 6月5日(金)～10日(土)

は蔵書点検のため、休館となります。

新刊案内



■写真のことが全部わかる本

○中原一雄著 インプレス

撮影の基本がわかる写真とカメラの入門書。カメラの仕組みや設定を解説する「STUDY」パートと、学んだ知識を実践する「PRACTICE」パートで、写真撮影に必要な知識が身につきます。

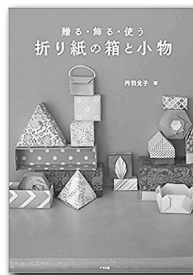

■贈る・飾る・使う折り紙の箱と小物

○丹羽兎子著 ナツメ社

持ち手付きバスケット、オブジェ、リース、リボン付きボックス、名刺ケース…。シンプルでやさしく折れる折り紙の箱と小物63点を、オールカラーの折り図とともに紹介します。

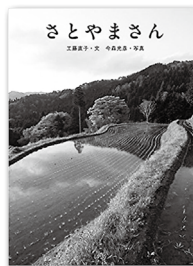

■さとやまさん

○工藤直子文 今森光彦写真 アリス館

春夏秋冬の里山の風景、生き物、風、色形を、工藤直子の楽しい言葉と、今森光彦の美しい写真で紹介。里山を「さとやまさん」と擬人化し、人に親しい存在として語りかけます。「さとやまさん」の楽譜も掲載。

お知らせ

◇ブックスタートパックを乳児相談（前期）時に贈呈しています。まだ受け取っていない方は、1歳の誕生日の前日までに図書館本館または各分室でお受け取りください。

◇ご存知ですか、相互貸借 お探しの本が見つからずにあきらめる前に、ご相談ください。図書館があなたに代わって、県立図書館などのほかの図書館から本を探して借り受けます。

◇ご存知ですか、市内の定期便 毎週2回（火・金曜日）、本館と分室間を定期便が巡回しています。お近くの分室でも本やDVDなどの受け取りや返却ができます。

図書館本館 ☎72 - 5555 <http://www.lib.hitachiota.ibaraki.jp/> / 金砂郷分室（交流センターふじ内 ☎76 - 2221） / 水府分室（水府総合センター内 ☎85 - 0142） / 里美分室（里美文化センター内 ☎82 - 2204） ◇休館日 毎週月曜日 ◇本館の開館時間 午前9時30分から 火・木曜日は午後6時、水・金曜日は午後7時、土・日曜日、祝日は午後5時まで



ひたちおおたカレンダー 5月



1 火	納期限 固・都税1期、共済(家畜、里川堰1期、辰ノ口1期、金砂郷中部全期) ☎佐竹南台菜のはなクリニック(80-2250)	13 日	竜神峡鯉のぼりまつり最終日 ☎大山病院(72-6161)	25 金	☎小林医院(85-0010)
2 水	税務相談(9:30市役所本庁) 窓口業務時間延長 ☎小林医院(85-0010)	14 月	☎小林医院(85-0010)	26 土	
3 木	☎ひたち太田家庭医療診療所(59-3340)	15 火	行政相談(13:30市役所水府支所) ☎佐竹南台菜のはなクリニック(80-2250)	27 日	☎渡辺医院(72-0178)
4 金	☎小林医院(85-0010)	16 水	税務相談(9:30市役所本庁) 窓口業務時間延長 ☎ひたち太田家庭医療診療所(59-3340)	28 月	☎ひたち太田家庭医療診療所(59-3340)
5 土	☎根本医院(76-2255)	17 木		29 火	☎ひたちの中央クリニック(72-5125)
6 日	☎藤井病院(72-5511)	18 金	地域児童相談(10:00市役所本庁) ☎根本医院(76-2255)	30 水	窓口業務時間延長 ☎根本医院(76-2255)
7 月	☎根本医院(76-2255)	19 土		31 木	納期限 軽自動車税(全期)、国保1期
8 火	行政相談(13:30社協金砂郷支所) ☎藤井病院(72-5511)	20 日	朝市(8:00市役所本庁) ☎西山堂病院(72-5121)	6月	
9 水	窓口業務時間延長 ☎渡辺医院(72-0178)	21 月	☎渡辺医院(72-0178)	1 金	☎太田病院(72-1258)
10 木	年金相談(予約制)	22 火	☎佐竹南台菜のはなクリニック(80-2250)	2 土	
11 金	☎太田病院(72-1258)	23 水	窓口業務時間延長 無料法律相談予約開始 ☎太田病院(72-1258)	3 日	☎太田病院(72-1258)
12 土		24 木		4 月	無料法律相談(予約制) ☎渡辺医院(72-0178)

◇常陸太田市の人口(常住人口)◇

4月1日現在

人口 50,153人 (-197人)
 男 24,405人 (-74人)
 女 25,748人 (-123人)
 世帯数 19,405世帯(±0世帯)

()内は前月比

*平成27年国勢調査の結果より算出

3月分

○出生 17人 ○死亡 82人
 ○転入 147人 ○転出 279人

○お知らせ版

5月10日(木)・25日(金)

◇5月の広報紙の発行予定◇
 ○広報ひたちおおた5月号



*☎は休日当番医(受付午前9時~午後3時30分)

*☎はこども夜間診療(受付午後6時~9時30分)

*24時間電話健康相談(☎0120-412-124)もご利用ください。

*窓口業務時間延長は、本庁で午後7時30分まで行っています。

【延長している部署】税務課、収納課、市民課、保険年金課、社会福祉課、高齢福祉課、子ども福祉課、出納室

茨城放送広報番組

「WE♡ひたちおおた」が始まりました

茨城放送の番組内で、市の広報番組が始まりました。ぜひお聴きください。

◇とき 第1・第3水曜日 午後3時40分