

新型コロナウイルス感染症に関するご案内…… P1～

市緊急家賃支援金／イベント等の中止について

案内…… P2～

愛の献血／市就職面接・説明会／「エコ堆肥さとみ」配布／医療費の抑制に協力を／難病患者福祉手当／高齢者安全運転支援装置設置補助／森林作業道の機能強化に必要な資材を提供／障害福祉制度のご案内／犬の登録と狂犬病予防注射（追加）ほか

健康・スポーツ…… P9～

温水プール教室追加募集／インフルエンザ予防接種費用助成／医療機関で生活習慣病予防健診が受けられます

募集・資格・講座…… P12～

市営住宅入居者募集／発掘調査現地説明会参加者募集／らくらく健康塾（後期）／オンラインパーティ&プチセミナー ほか

相談…… P14～

特設人権相談／行政相談週間 ほか

図書館だより…… P15

ひたちおたカレンダー…… P16

*市が開催するイベント・講座等については、新型コロナウイルス感染症予防対策を徹底して実施します。

ひたちおた お知らせ版



令和2年(2020年)9月25日号
発行 常陸太田市／編集 広報広聴課
〒313-8611 常陸太田市金井町3690
TEL 72-3111 内線303・304
FAX 72-3002
- 常陸太田市の市外局番は0294です -

9/25
No.614

お知らせ版は市のホームページでも
ご覧になれます
<http://www.city.hitachiota.ibaraki.jp/>
市ホームページQRコード



新型コロナウイルス感染症に関するご案内

【新型コロナウイルス感染症の影響により売上が減少した事業者の家賃負担を軽減します】

市緊急家賃支援金

◆**支給対象者**: 次の全てに該当する方

- 市内に本社・本店を有する企業法人または、市内に住所およびその事業所を有する個人事業主で賃料の支払いを行っている方
- 令和2年5月から12月の売上高について、前年同月比で20%以上50%未満減少した月がある方
- 国の家賃支援給付金の対象とならない方 ● 市税等に滞納がない方 ● 反社会勢力と関係がない方

◆**支援額**: 家賃月額2分の1以内の額(限度額5万円)の6ヵ月分(最大30万円)

◆**対象となる費用**: 賃料、共益費・管理費(賃料と同一の契約に基づくもの)

*詳しくは、市ホームページをご覧ください。

◆**問**: 商工振興・企業誘致課(内線621)

市ホームページ
事業者
関連情報 ▶



【イベント等の中止について】

10月21日(水)に開催を予定していた「市戦没者追悼式」は中止となりました。

*その他、最新情報については市ホームページをご覧ください。

市ホームページ
イベント
中止情報 ▶



新型コロナウイルス感染症の状況により
お知らせ内容が変更になることがあります。

申…申し込み、申請、届出先

問…問い合わせ先

*各支所の連絡先についてはページ下部に記載しています。

案内

愛の献血にご協力ください

◆とき・ところ

・10月7日(水)午後2時～4時
JA常陸本店(山下町)

・10月12日(月)午前9時30分～正午、午後1時15分～4時／かねやフェスタ店

◆対象者…満16歳から69歳の健康な方

*65歳から69歳の方は、60歳から64歳までの間に献血を実施したことがある方に限ります。

◆持ち物…献血カードまたは献血手帳(お持ちの方)、お薬手帳(服用中のお薬がある方)

◆問…常陸太田献血連合会(事務局健康づくり推進課 73・1212)

市就職面接・説明会を開催します

◆とき…①11月2日(月)、②令和3年2月12日(金)午後1時30分～3時30分(受付 午後1時～)

◆ところ…①エフセルホール(水戸駅ビルエフセル本館6階)、②生涯学習センター

◆対象者…一般求職者

◆参加企業…①約5社、②約10社

*参加企業は順次市ホームページに掲載します。

◆参加方法…ハローワークに登録の上、当日にハローワークの紹介状と履歴書を必要枚数持参してください。

*ハローワークへの登録は当日でもできますが、時間がかかる場合があります。会場での手続き希望の方は早めにお越しください。

◆問…商工振興・企業誘致課(内線621・622)

リサイクル堆肥「エコ堆肥」と「さとみ」を配布します

里美クリーンセンターの汚泥を有効利用したリサイクル堆肥「エコ堆肥」と「さとみ」を配布します。

◆とき…10月24日(土)午前9時30分～正午、午後1時～午後4時／25日(日)午前9時30分～正午

◆ところ…清掃センター(増井町)

◆対象…市内に居住している方

◆種類…汚泥発酵肥料

◆主要な成分の含有量

- 窒素全量…6.2%
- りん酸全量…5.9%

・加里全量…0.5%未満

・炭素窒素比…5

◆正味重量…1袋15kg

◆配布数…1世帯10袋まで

*先着800袋

*袋代として1袋当たり60円がかかります。

◆配布方法…運転免許証等で本人確認を行い、袋代をお支払いの上、各自で車両等へ積み込んでいただきます。

*事前予約不可

◆問…清掃センター(72・3316)

医療費の抑制にご協力ください

市の国民健康保険では、令和元年度の被保険者人当たりの医療費が約37万9千円であり、県内でも高い水準です。国民健康保険の運営に係る費用は、皆さんの納める保険料などによって支えられています。一人ひとりが健康管理を意識し、健やかな生活ができるよう次のことを心がけましょう。

◆お薬手帳を使いましょう…服用した薬の情報を1冊で管理できるのがお薬手帳です。処方時に提示することで、危険な飲み合わせや副作用を防ぐこともできます。

用を防ぐこともできます。

◆重複受診はやめましょう…同じ病気で、医療機関を次々と変えて受診することは、重複する検査や投薬により、身体に悪影響を与えてしまう場合があります。

◆かかりつけ医・薬局をもちましょ…病気や薬のこと等について、普段から気軽に相談できるかかりつけ医・薬局をもちましょ。

◆適度な運動を心がけましょ…ウォーキングやラジオ体操など、気軽にできる運動も体力の維持・増進につながります。

◆ジェネリック医薬品を使いましょ…ジェネリック医薬品(後発医薬品)は、新薬(先発医薬品)に比べて開発費が抑えられるため低価格である上に、効き目や安全性は、厚生労働省の厳しい品質基準で認められており、安心して使えます。

◆保健指導を受けましょ…健診によって生活習慣の見直しが必要と判定された場合は、積極的に保健指導を受けましょ。

◆問…保険年金課国保係(内線113)

難病患者福祉手当の申請はお済みですか

◆対象：令和2年4月1日現在、県の指定難病（般特定疾患）の医療給付を受けていて、市内に住所を有する方

*生活保護法による扶助を受けている方、特別養護老人ホーム等に入所している方は、対象になりません。

◆福祉手当の額：年額1万5千円

◆申請期限：令和3年3月31日（水）

◆申請方法：指定難病特定医療費受給者証または一般特定疾患医療受給者証、印鑑、振込希望金融機関の通帳を持参の上、申請してください。

*毎年度申請が必要です。

*今年度すでに申請をされている方は、申請の必要はありません。

◆申・問：社会福祉課障害福祉係（内線143・162）／各支所



高齢者の安全運転支援装置設置を補助します

高齢者の交通事故抑制のため、安全運転支援装置を設置する方に補助します。

◆対象装置（後付け）：

- ・自動車の停車時および走行時に、前方または後方の障害物を車体側のセンサーが検知し、アクセルペダルが強く踏み込まれた際に加速を制御する装置
- ・自動車の停車時および走行時に、アクセルペダルが強く踏み込まれた際にアクセル開度を制御する装置

◆対象者：次のすべてに該当する方

- ・申請時に市内に住所を有する方
- ・令和3年3月31日現在で75歳以上となる方

- ・有効な運転免許証を有すること
- ・安全運転支援装置を設置しようとする自動車の車検証に「自家用」と記されたものであること

- ・安全運転支援装置を設置しようとする自動車の車検証の氏名と、高齢者の運転免許証に記載されている氏名が同一であること。ただし、これらの氏名が同一でない場合は、

当該自動車の車検証の住所と当該高齢者の運転免許証に記載の住所が同一であること

- ・市税等の滞納がないこと
- ・転売を目的としていないこと
- ・反社会勢力等でないこと

◆補助金額（1人1回〈台〉限り）：

安全運転支援装置の購入・設置費用の2分の1（上限3万円、1千円未満の端数切り捨て）

*国からの助成を受ける場合は、補助対象経費から国の補助金を差し引いた金額の2分の1

◆補助対象期間：4月1日～令和3年3月31日（すでに設置している方は対象となりません）

◆購入取付業者：市内業者に限る

◆交付申請等：

①あらかじめ市に交付対象者本人が申請書を提出してください。

②市で交付決定します。交付決定後に、装置を取付けてください。

③取付け後に、市に実績報告・補助金請求書を提出してください。

*取付状況を確認しますので、当該自動車でお越しください。

◆申請時の添付書類：見積書の写し／カタログの写し／運転免許証の写し／車検証の写し

◆実績報告時の添付書類：領収書の写し／作業明細書の写し／申請者名義の通帳（口座番号の部分）の写し

◆申・問：市民協働推進課市民安全係（内線170）／各支所

県民交通災害共済の加入を受け付けます

自動車、バイク、自転車などによる交通事故（自損事故を含む）による怪我などで実治療日数3日以上から見舞金を給付する制度です。

◆加入対象者：市内に住所を有する方／市内の事業所に勤務する方とその家族

◆見舞金：死亡100万円、傷害最高30万円、身障50万円

◆加入費：大人：900円／中学生以下：500円

*9月30日以降に申し込んだ方は半額となります。

◆共済期間：加入日の翌日～令和3年3月31日

◆申込方法：加入費を持参の上、窓口でお申し込みください。

◆申・問：市民協働推進課市民安全係（内線170）／各支所

新型コロナウイルス感染症の状況により
お知らせ内容が変更になることがあります。

申…申し込み、申請、届出先

問…問い合わせ先

*各支所の連絡先についてはページ下部に記載しています。



- 市内の森林整備を目的とした森林作業道の機能強化に必要な資材を提供します。
- ◆対象者…市内の森林整備を行うための作業道の機能向上・修繕をする方
 - ◆対象地…県が定める地域森林計画対象民有林に該当する森林
 - ◆提供できる資材の内容…砕石、土嚢、横断溝等
 - *提供できる資材には限りがありません。詳細は、お問い合わせください。
 - ◆問…農政課林政係(内線616)

森林作業道の機能強化に必要な資材を提供します

障害福祉制度のご案内

障害のある方のサービスに関する相談や手続きを受け付けています。 ◆問：社会福祉課障害福祉係(内線143・162)

●障害者手帳

さまざまな障害福祉サービスを利用するときに必要となります。

手帳の種類	対象となる障害	窓口等
身体障害者手帳	肢体不自由、視覚障害、聴覚・音声言語機能障害、内部障害(心臓、じん臓、呼吸器、ぼうこうまたは直腸、肝臓、小腸、免疫機能障害等)のある方	社会福祉課 *障害の種類に応じた専用の診断書などが必要です。
精神障害者保健福祉手帳	精神の疾患により日常生活や社会生活に制約がある方	
療育手帳	知的障害のある方	18歳未満…福祉相談センター日立児童分室(22-0294/日立市弁天町) 18歳以上…県福祉相談センター(029-221-0800/水戸市三の丸)

●用具等の給付

事業	対象者	内容
補装具の支給	①身体障害者手帳を所持する方 *手帳に記載された障害に対応する補装具のみ対象となります	義肢、装具、車椅子、補聴器、視覚障害者安全つえ、義眼など *医師の診断書等が必要となる場合があります。
	②難病を患っている方	
日常生活用具の給付	①身体障害者手帳または療育手帳を所持する方	蓄便袋、蓄尿袋、紙おむつ、情報通信支援用具(視覚障害・上肢障害)、電気式たん吸引器、人工喉頭、頭部保護帽、住宅改修費、便器、特殊マット、入浴補助用具、パルスオキシメーターなど *給付要件があります。 *医師の診断書等が必要となる場合があります。
	②難病を患っている方	

●自立支援医療

事業	対象者	内容
更生医療	18歳以上の身体障害者手帳を所持する方	身体障害の程度を軽減、取り除くための手術などの医療費の一部を助成
育成医療	18歳未満で医師が治療の必要性を認めた方	
精神通院医療	精神疾患(てんかんを含む)の治療のために通院している方	外来での精神疾患(てんかんを含む)の治療にかかる医療費の一部を助成

●各種手当

【20歳未満】

種類	対象者	手当額(月額)	必要なもの	備考
特別児童扶養手当	次に該当する児童を監護している保護者 【1級】 身体障害者手帳おおむね1・2級(内部的疾患は例外有り) / 療育手帳 [Ⓐ] 、A / 精神障害者保健福祉手帳おおむね1級 【2級】 身体障害者手帳おおむね3級(内部的疾患は例外有り) / 療育手帳おおむねB / 精神障害者保健福祉手帳おおむね2級	【1級】 52,500円 【2級】 34,970円	・認定請求書 ・認定診断書(一部省略可) ・身体障害者手帳 ・療育手帳 ・戸籍謄本 ・住民票(世帯員全員が載ったもの) ・保護者の預金通帳 ・印鑑 ・個人番号が確認できる書類	・所得制限あり ・施設入所の場合は対象外 ・支給日:4月・8月・11月の11日
障害児福祉手当	常時介護を必要とする20歳未満の方	14,880円	・認定請求書 ・認定診断書(一部省略可) ・身体障害者手帳 ・療育手帳 ・預金通帳 ・印鑑 ・個人番号が確認できる書類	・所得制限あり ・施設入所の場合は対象外 ・支給日:5月・8月・11月・2月の10日
市心身障害児福祉手当	次に該当する児童を監護している保護者 【要件1】 身体障害者手帳1・2級 / 療育手帳 [Ⓐ] 、A / 身体障害者手帳3級で療育手帳B 【要件2】 身体障害者手帳3級(内部障害は4級含む) / 療育手帳B / 身体障害者手帳4級で一定の基準に該当 / 同程度の精神疾患	【要件1】 4,000円 【要件2】 3,000円	・申請書 ・児童状況書 ・身体障害者手帳 ・療育手帳 ・保護者の預金通帳 ・印鑑	・児童が施設入所、障害児福祉手当受給の場合は対象外 ・支給日:9月・3月の15日

【20歳以上】

種類	対象者	手当額(月額)	必要なもの	備考
特別障害者手当	日常生活に常時特別な介護を必要とする方	27,350円	・認定請求書 ・認定診断書 ・身体障害者手帳 ・療育手帳 ・預金通帳 ・印鑑 ・個人番号が確認できる書類	・所得制限あり ・施設入所、3カ月以上継続入院の場合は対象外 ・支給日:5月・8月・11月・2月の10日

新型コロナウイルス感染症の状況により
お知らせ内容が変更になることがあります。

申…申し込み、申請、届出先

問…問い合わせ先

*各支所の連絡先についてはページ下部に記載しています。

犬の登録と 狂犬病予防注射(追加)

生後3カ月を過ぎた犬は登録(生涯1回)と狂犬病予防注射(年1回)が必要です。まだ飼い犬の登録・注射を済ませていない方は、必ず受けてください。

*新型コロナウイルスの感染拡大の状況により、中止となる場合があります。動物病院での接種が可能です。動物病院での接種が可能な方は、できる限り動物病院で接種をしてください。登録・注射の料金は、市内の動物病院で受けても同じです。

◆**手数料**…登録と注射5400円

／注射のみ3400円

*手数料は、つり銭のないようにご協力ください。

◆**犬をつれてくるときは**…

●犬の予防注射に関するはがきが届いている方は、必要事項を記入の上、必ず持参してください。

●首輪とリードを点検し、責任を持って犬を扱える方がおいでください。

●犬に妊娠や病気などの症状が認められる場合は、予防注射を受ける前に申し出てください。

◆**来場される方へ**…

●体調がすぐれない場合は来場を控えてください。

●会場ではマスクを着用し、間隔を空けてお待ちください。

●会場での検温にご協力ください。

●犬の状態によっては、順番が前後することがあります。ご了承ください。

◆**市内の動物病院**…福田動物病院(木崎一町 72・0826) / おおた動物病院(中城町 72・8200) / 矢部動物病院(栄町 73・2279)

◆**問**…常陸太田地区 環境政策課 生活環境係(内線110・181) / 金砂郷地区 金砂郷支所(76・2111) / 水府地区 水府支所(85・1111) / 里美地区 里美支所(82・2111)

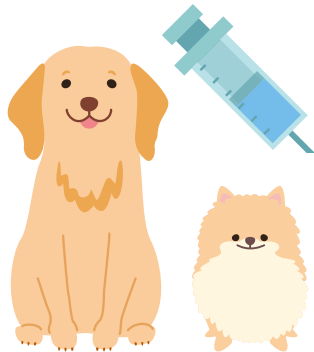

実施日・対象地区: 10月10日(土)全地区

実施時間	会場
午前9:00~10:00	市役所本庁南側駐車場

実施日・対象地区: 10月15日(木)久米・郡戸地区

実施時間	会場
午前 9:00~9:10	芦間ふるさとセンター
9:15~9:25	玉造消防団詰所付近
9:30~9:40	大平バス停付近
9:45~9:55	JA常陸 太田営農経済センター
10:00~10:15	富永商店付近(大里町)
10:25~10:40	薬谷公民館
10:45~10:55	大里消防団詰所付近
11:05~11:15	小島公民館
11:20~11:30	中野新農村集落センター
11:35~11:45	松栄営農研修センター
11:50~12:00	花新ふるさとコミュニティセンター

実施日・対象地区: 10月14日(水)金砂・金郷地区

実施時間	会場
午前9:00~9:10	上宮河内ふるさとセンター
9:15~9:25	かなさ笑楽校バス停付近
9:30~9:40	赤土集会所前
9:45~9:55	上利員生活改善センター
10:00~10:15	(元)北中学校前バス停付近
10:20~10:35	下利員公民館
10:40~10:50	吉田神社入口(箕町)
10:55~11:00	竹合新農村集落センター
11:05~11:15	堀江商店前(大方町)
11:20~11:30	市役所金砂郷支所東側駐車場
11:35~11:45	桜井商店前(千寿町)
11:50~12:05	岩手茨交バスロータリー

実施日・対象地区: 10月21日(水) 里美地区

実施時間	会場
午前 9:00~9:10	坂の上 大金菊枝様宅北側
9:15~9:25	細田集会所前
9:30~9:40	河原野 河鹿沢入口
9:45~9:55	大菅Y字路
10:00~10:10	守金入口
10:15~10:25	陣場入口
10:30~10:40	小菅集会所前
10:45~10:55	小菅コミュニティセンター
11:00~11:10	和泉荘前
11:15~11:25	福平集会所前
11:30~11:40	清水 金澤栄様宅前
11:45~11:55	佐川定雄様宅前(折橋町)

実施日・対象地区: 10月22日(木) 里美地区

実施時間	会場
午前 8:40~9:00	市役所里美支所前駐車場
9:05~9:15	横川集会所前
9:20~9:30	里美小・中学校裏
9:35~9:45	入の内 飯島将伸様宅前
9:50~10:00	野中 安島三大様宅前
10:05~10:15	泉沢 小林秋三様宅前
10:20~10:30	白幡台コミュニティセンター
10:35~10:45	粕塚集会所前
10:50~11:00	大石 佐藤孝様宅前
11:05~11:15	生田入口(旧道)佐川秀夫様宅前
11:20~11:30	小中コミュニティセンター
11:35~11:45	小妻コミュニティセンター
11:50~12:00	塩の草 T字路
午後 1:00~1:10	行石入口 行石橋前
1:15~1:25	徳田コミュニティセンター
1:30~1:40	山口 上の里集会所前
1:45~1:55	長戸 中野俊一様宅前
2:05~2:15	三ツ目 佐藤信次様宅前
2:20~2:30	里川コミュニティセンター
2:35~2:45	七反集会所前

実施日・対象地区: 10月18日(日) 水府地区

実施時間	会場
午前8:50~8:55	中東公民館
9:00~9:05	東染第1公民館
9:10~9:15	東染林業センター
9:20~9:25	東染入明神付近
9:40~9:45	西染生活改善センター
9:50~9:55	市役所水府支所東側職員駐車場
10:00~10:05	和久農村集落センター
10:10~10:15	国安農村集落センター
10:20~10:25	(元)水府農協山田支所前
10:30~10:35	和田農村集落センター
10:40~10:45	東連地公会堂
10:50~10:55	棚谷ふるさとコミュニティセンター
11:00~11:10	宝来館入口
午後1:00~1:10	天下野1区農村集落センター
1:15~1:20	天下野2区農村集落センター
1:25~1:30	天下野公民館前
1:35~1:40	館野行男様宅前(天下野町)
1:55~2:00	菊池ナツ様宅前(天下野町・赤岩地区)
2:15~2:20	本丸バス停付近
2:25~2:30	天下野6区永代橋脇駐車場
2:35~2:40	竜神ダム入口
2:45~2:50	武生入口県道脇(畑中地内)
2:55~3:00	(元)水府農協高倉支所前
3:05~3:10	坂下農村集落センター
3:15~3:20	湯草公民館下
3:35~3:40	須賀川悦久様宅前(上高倉町)
3:45~3:50	安寺消防器具置場前

新型コロナウイルス感染症の状況により
お知らせ内容が変更になることがあります。

申…申し込み、申請、届出先

問…問い合わせ先

*各支所の連絡先についてはページ下部に記載しています。

飼い主のルールと マナーを守りましょう

10月は「飼い主マナー向上推進月間」です。飼い主としてマナーを守り、人とペットがともに幸せに暮らせる社会を目指しましょう。

◆**犬のふんは持ち帰りましょう**…散歩のときはビニール袋などを持ち歩き、ふんは必ず持ち帰りましょう。
*犬のふんは、燃やすごみとして処理できます。

◆**犬の放し飼いはやめましょう**…放し飼いは、かみつき事故や交通事故、迷子などの原因になります。散歩のときも、必ずリードをつけましょう。

◆**野良猫への餌やりはやめましょう**…餌を与えるだけで、その後の管理をしないのは非常に無責任な行為です。ふん尿被害などで近隣の方への迷惑になります。餌やりをしている方は、やめるか、飼い主として責任をもって飼いまししょう。

◆**最後まで責任を持って飼いまししょう**…ペットは大切な家族の一言です。最後まで責任と愛情をもって飼いまししょう。また、ペットが子どもを産むことを望まない場合は、避妊去勢手術を受けましょう。

術を受けましょう。

◆**ペットが行方不明になったら**…すぐに問い合わせ先にご連絡ください。

◆**問**…環境政策課生活環境係(内線110・181) / 各支所 / 県動物指導センター(0296・72・1200) / 太田警察署(73・0110)

土地取引の後には届出を

10月は、「土地月間」です。二地面積以上の土地取引を行った場合、国土利用計画法に基づき、権利取得者(譲受人)は、市に届出を行う必要があります。

◆**届出の必要な面積**…市街化区域2千㎡以上 / 市街化区域以外の都市計画区域5千㎡以上 / 都市計画区域外の区域1万㎡以上

◆**届出の必要な取引**…売買、交換、共有物持分の譲渡、一時金を伴う地上権・賃借権の設定または譲渡等

◆**届出期限**…契約締結日を含めて2週間以内
◆**申・問**…企画課企画係(内線311)

市美術協会展覧会

市美術協会会員による作品を展示します。

◆**とき**…10月11日(日)～18日(日) 午前9時～午後5時(12日は休館、18日は午後4時まで)

◆**ところ**…パルティホール 多目的ホール

◆**内容**…日本画、洋画、デザイン、彫刻、写真の作品を約50点展示

◆**入場料**…無料

◆**問**…市美術協会事務局 関根(33・5698)

太田第二高等学校 「ホームカミングデー」

大正5年に創立された県立太田第二高等学校は、令和3年3月、100年を超える歴史に幕を下ろします。

閉校にあたり、「ホームカミングデー」を開催します。太田二高にゆかりのある方、見学をご希望の方はどなたでもご来校いただけますので、この機会にぜひお越しください。

◆**とき**…10月31日(土) 午前9時～正午

◆**ところ**…太田第二高等学校

◆**内容**…新しくなった「思い出の部屋」の見学、記念品の販売、その他イベント

◆**問**…太田第二高等学校(72・2136)

市シルバー人材センター 入会説明会

シルバー人材センターに興味のある方、入会を希望する方はご参加ください。女性の方の参加もお待ちしています。

◆**とき**…10月29日(木) 午前10時～

◆**ところ**…市シルバー人材センター会議室

◆**対象**…市内在住で原則60歳以上の健康で働く意欲のある方

◆**内容**…シルバー人材センターとは等

◆**申込方法**…電話でお申し込みください。

◆**申・問**…市シルバー人材センター(72・7700)



健康・スポーツ

令和2年度
温水プール教室追加募集



- ◆とこころ…市温水プール
- ◆募集教室・募集人数…下表のとおり
- ◆受講料…1期ごとに4100円(1期6回)
- *定員に達した教室はキャンセル待ちとなります。
- *はじめてクロール教室は年度毎に切り替えとなります。
- ◆申込方法…受講料と印鑑を持参の上、窓口でお申し込みください。
- ◆申・問…市温水プール(80・6556)

		対象者	曜日	時間	追加募集人数
幼児教室	幼児水泳	令和2年度 年中・年長	火	午後3時～4時	11人
			水	午後3時～4時	9人
			木	午後3時～4時	16人
			金	午後3時～4時	11人
	体操	木	午後3時～4時	10人	
小学生教室	小学生水泳	令和2年度 小学1年生～6年生	火	午後5時～6時	1人
			火	午後6時～7時	15人
			水	午後5時～6時	1人
			水	午後6時～7時	17人
			木	午後5時～6時	3人
			木	午後6時～7時	9人
			土	午前10時～11時	8人
			土	午前11時～12時	6人
			土	午後2時～3時	24人
	土	午後3時～4時	11人		
体操	令和2年度小学1年生～3年生	木	午後5時～6時	7人	
成人教室	はじめてクロール	20歳以上の健康な方	火	午後2時～3時	10人
	初中級		水	午前11時～12時	5人
			木	午前11時～12時	3人
	中上級	20歳以上のクロール・背50m泳げる方	木	午前11時～12時	10人
	エクササイズ	20歳以上の健康な方	水	午後2時～3時	2人
			金	午前11時～12時	10人
金			午後2時～3時	20人	

高齢者のインフルエンザは重症化することがあります。 流行する前のワクチン接種などが有効です!

今年の冬は、新型コロナウイルスとインフルエンザ(季節性)の同時期の流行に警戒を怠ることはなりません。インフルエンザ(季節性)の感染力は非常に強く、日本では毎年約1千万人、約10人に1人が感染しています。市医師会でも、インフルエンザワクチンを早い時期に確実に接種することを推奨しています。

●インフルエンザ(季節性)とは

インフルエンザは「インフルエンザウイルス」に感染して起きます。38度以上の発熱、頭痛や関節・筋肉痛など全身の症状が急に現れ、高齢の方や慢性疾患等を持つ方は肺炎を伴うなど重症化することがあります。

●インフルエンザを防ぐために

◎飛沫感染、接触感染といった感染経路を断つことが大事です

手洗いが大切です。帰宅時や調理の前後、食事前などにこまめに石鹸でよく手を洗い、その後にアルコール消毒液などで消毒すると有効です。また、感染を広げないために「咳エチケット」(他の人に向けて咳やくしゃみをしなない/咳やくしゃみが出るときはマスクをする/手のひらで咳やくしゃみを受け止めたなら手を洗うことなど)を心掛けてください。



◎普段からの健康管理も重要です

栄養と睡眠を十分にとり、日ごろから抵抗力を高めておくこともインフルエンザの発症を防ぐ効果があります。

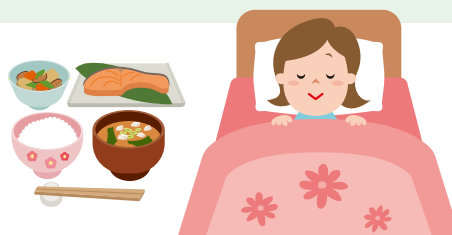

◎流行前のインフルエンザ(季節性)のワクチン接種が有効です

ワクチン接種は発症する可能性を減らし、もし発症しても重い症状になるのを防ぎます。高齢の方や慢性疾患等を持つ方は重症化するおそれがあるので、流行する前のワクチン接種が有効です。早めに接種しましょう。市では、65歳以上の高齢者に対して、10月1日からインフルエンザワクチンを接種できるように個別通知を送付します(詳細は左ページを参照)。また、小児、妊婦に関しても、インフルエンザワクチン接種の費用助成を行っています(詳細は、左ページを参照)。

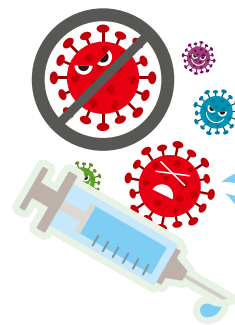

◆問:健康づくり推進課(73-1212)

インフルエンザ(季節性)
予防接種の費用を助成

〔高齢者インフルエンザ(季節性)〕

◆実施期間：10月1日(木)～令和3年1月31日(日)

◆対象者：

- ①接種日の年齢が65歳以上の方
- ②接種日の年齢が60歳以上65歳未満の方で、心臓、腎臓または呼吸器等の機能に障害があり、自己の身の日常生活に極度の制限がある方(身体障害者1級程度の方)

*11月30日現在で65歳以上の方には、必要書類を郵送します。12月1日(令和3年1月31日)に65歳になる方、および②に該当する方で予防接種を希望する方は、11月27日(金)までにお申し込みください。

◆実施回数：1回

◆実施場所：県内の予防接種協力医療機関

◆助成額：2240円

*生活保護受給世帯の方で、予防接種を希望する方は、事前にお申し込みください。「個人負担免除券」を発行し、接種料金の全額を市が負担します。

◆申・問：健康づくり推進課(73)

1212 / 北部保健センター
(85・1212)

〔小児インフルエンザ(季節性)〕

◆実施期間：10月1日(木)～令和3年1月31日(日)

◆対象者および助成回数(年齢は接種日現在)

- ・満1歳～満12歳の方：2回
- ・満13歳～満18歳の方：1回

◆実施場所：市内の予防接種協力医療機関(南高野医院(日立市)を含む)

◆助成額：1100円

◆申込方法：予防接種を受ける医療機関にお申し込みください。

*市外の医療機関で接種した場合には、領収書および明細書(接種日、接種料金など)インフルエンザ予防接種の記載があるもの、印鑑(スタンプ印を除く)、振込先の通帳を持参し、健康づくり推進課または北部保健センターへ申請してください。

◆その他：接種日当日は、接種対象者の住所を証明できるもの(健康保険証、学生証など)を持参してください。

◆申・問：健康づくり推進課(73・1212) / 北部保健センター(85・

1212)

〔妊婦インフルエンザ(季節性)〕

◆実施期間：10月1日(木)～令和3年1月31日(日)

◆対象者

・妊娠している方で、母子健康手帳の交付を受けた方かつ市内に住民登録がある方

*接種を希望される方は、必ず産科のかかりつけ医とよく相談した上で接種するようにしてください。

◆助成額：予防接種費用の全額

◆申請期限：令和3年3月31日(水)

◆申請方法：申請先に備え付けの申請書に必要事項を記入の上、次の書類等を持参して申請してください。

- ・領収書および明細書(接種日、接種料金など)インフルエンザ予防接種の記載があるもの
- ・母子健康手帳
- ・振込口座のわかるもの(通帳など)
- ・印鑑(スタンプ印を除く)

◆申・問：健康づくり推進課(73・1212) / 北部保健センター(85・1212)

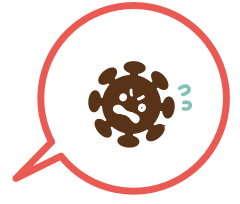
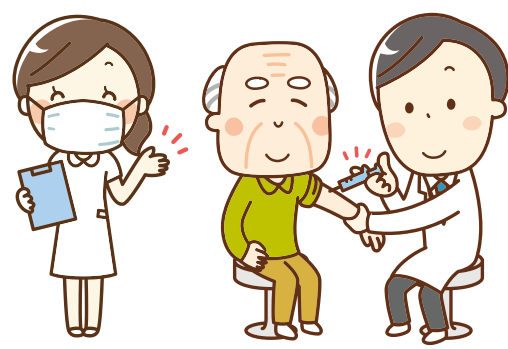

新型コロナウイルス感染症の状況により
お知らせ内容が変更になることがあります。

申…申し込み、申請、届出先

問…問い合わせ先

*各支所の連絡先についてはページ下部に記載しています。

医療機関で生活習慣病
予防健診が受けられます

職場等で定期健診を受ける機会のない方等を対象に、医療機関で健診が受けられるようになりました。ご自分の体をよく知り健康管理を行うために、生活習慣病予防健診を受診しましょう。ご希望の方には受診券をお送りします。

◆対象者…市内に居住している20歳以上39歳以下の方（令和3年3月31日現在）

◆実施期限…令和3年1月31日（日）
◆自己負担額…1千円

◆申込方法…電話・窓口でお申し込みください。

◆申・問…健康づくり推進課（73-1212）



生活習慣病予防健康診査協力医療機関

実施機関名	電話番号	実施機関名	電話番号
太田病院	72-1258	ひたち太田家庭医療診療所	59-3340
大山病院	72-6161	根本医院	76-2255
川崎クリニック	72-1111	小林医院	85-0010
ひたちの中央クリニック	72-5125	天下野診療所	87-0456
藤井病院	72-5511	大森医院	82-3335
渡辺医院	72-0178	賀美診療所	82-2101
佐竹南台菜のはなクリニック	80-2250	南高野医院	52-2660

募集・資格・講座

市営住宅入居者の募集

◆募集住宅の内容…

▽小沢町団地…1戸（4DK）

▽幡町団地A…1戸（2DK）

▽幡町団地A…1戸（3DK）

▽幡町団地B…1戸（2DK）

◆募集期間…10月26日（月）～30日（金）

◆申込方法…申込先に備え付けの申込書に記入の上、提出してください。申込多数の場合は公開抽選となります。

*必ず事前に申込書を受け取り、説明を受けてください。

◆抽選日…11月13日（金）

◆入居指定日…令和3年1月12日（火）

◆連帯保証人…1人（申込後、入居予定者となった方のみ）

◆敷金…家賃3カ月分の額（申込後、入居予定者となった方のみ）

*対象…家賃・所得要件・該当要件・優先入居条件等は直接お問い合わせください。本募集とは別に、現在募集中の住宅もあります。

*市営住宅では、ペットの飼育・預かりは禁止です。

◆申・問…建築住宅課市営住宅係（内線241・242）

発掘調査現地説明会 参加者募集

令和元年度に続き、現在調査中である太田城跡の現地説明会を行います。

◆とき…10月30日（金）・31日（土）、11月1日（日）・2日（月）

*荒天中止

◆集合場所…栄町102・1（J.T跡地）

◆開始時間…①午前9時30分、②午前10時40分、③午後1時30分、④午後2時40分

◆所要時間…各回約50分

◆定員…各回20人（申込多数の場合は抽選）

◆参加料…無料

◆申込期限…10月19日（月）当日消印有効

◆申込方法…往復はがきに、宛先、第1希望・第2希望の日時、申込代表者の住所・氏名・電話番号（携帯番号）・年齢、参加者全員の氏名・年齢を明記の上、郵送してください。（記入例をご参照ください）。

<往復はがきの記入例>

<p>【往信表面】</p> <div style="border: 1px solid black; padding: 5px;"> <p>313-0055</p> <p>常陸太田市 西二町 2200 教育委員会文化課 文化振興係</p> </div>	<p>【返信裏面】</p> <div style="border: 1px solid black; padding: 5px;"> <p>(この面に印刷をします ので、何も書かないで ください)</p> </div>	<p>【返信表面】</p> <div style="border: 1px solid black; padding: 5px;"> <p>□□□□□□</p> <p>代表者の住所、名前</p> </div>	<p>【往信裏面】</p> <div style="border: 1px solid black; padding: 5px;"> <p>●第1希望日時 ●第2希望日時 【代表者】 ●住所●名前 ●電話番号●年齢 (携帯番号) 【各参加者】 ●名前●年齢</p> </div>
--	---	--	---

*はがき1枚で最大4人まで申込み
できます。

介護予防教室
らくらく健康塾(後期)

いつまでも自分らしい生活を維持する
ために、運動や栄養、お口のケア
などのプログラムを専門家から学
んでみませんか。

◆とき・ところ…午後1時30分〜
2時30分

●総合福祉会館…11月12日・19日・
26日、12月3日・10日・17日・24日、
令和3年1月7日・14日・21日・
28日、2月4日・18日・25日、3月
4日(各木曜日)

●北部保健センター…11月10日・
17日・24日、12月1日・8日・15日・
22日、令和3年1月12日・19日・26
日、2月2日・9日・16日、3月2日・

*当日は、マスクの着用、手指消毒
の徹底、「いばらきアマビエちゃん」
への登録をお願いします。事前に検
温等を行い、発熱等体調がすぐれ
ない場合は参加をお控えください。
*新型コロナウイルスの感染状況に
より急遽中止となる場合があります。
最新情報は市ホームページを
ご確認ください。

◆申・問…文化課文化振興係(72・
3201)

婚活イベント
第2回オンラインパーティ&
プチセミナー

自宅に居ながらスマホやPCで参加
できる「第2回オンラインパーティ
&プチセミナー」を開催します。ぜ
ひこの機会にご参加ください。

◆とき…10月24日(土)午後2時〜
5時(受付 午後1時40分)

◆対象…
・男性…30〜45歳程度、女性…年齢
制限なし
・独身で、1年以内の結婚を希望し

9日(各火曜日)

◆対象…65歳以上の方で、体力低下
等が気になっている方

◆内容…運動実技、栄養・口腔指導、
脳トレーニング等

◆定員…10人(先着順)

◆参加料…無料

◆申込開始…10月6日(火)午前9
時

◆申込方法…電話でお申し込みく
ださい(聞き取り事項があるため、
申し込みは本人に限ります)。

◆申・問…健康づくり推進課(73・
1212) / 北部保健センター(85・
1212)



オンラインパーティ
ホームページ



*市関係課…少子化・人口減少
対策課

◆問…(株)ツヴァイ(03・6858
・6570) 午前9時30分〜午後6
時30分 / メール event_info@
zwei.ne.jp)

お申し込み
ページ



ている方

◆募集人数…男女各10人(申込多数
の場合は抽選)

◆参加費…男性…1千円、女性…
500円

◆申込期限…10月11日(日)午後11
時59分

◆申込方法…QRコードを読み取
り、お申し込みページの必要事項を
入力の上、お申し込みください。

新型コロナウイルス感染症の状況により
お知らせ内容が変更になることがあります。

申…申し込み、申請、届出先

問…問い合わせ先

*各支所の連絡先についてはページ下部に記載しています。

市シルバー人材センター 職員募集

市シルバー人材センターでは、令和3年4月1日付採用予定の職員を募集します。

◆募集職種…事務職

◆職務内容…センター業務全般（一般事務および請負・委託・派遣事業に関する業務）

◆受験資格…

①昭和61年4月2日以降に生まれた方で、高等学校卒業以上の方（卒業見込みの方含む）

②普通自動車運転免許保持者または、令和3年3月31日までに取得見込みの方

*①②に該当する方でも、次のいずれかに該当する方は受験できません。

- ・日本に国籍を有しない方
- ・禁固以上の刑に処せられ、その執行が終わるまでまたはその執行を受けることがなくなるまでの方

・日本国憲法またはその下に成立した政府を暴力で破壊することを主張する政党その他の団体を結成し、またはこれに加入した方

*募集要項は、市シルバー人材セン

ターで配布しています。また、市シルバー人材センターホームページからもダウンロードできます。

◆採用人員…1人

◆試験日時…二次試験…11月15日（日）午前8時30分～／二次試験…12月中旬

◆申込受付期間…9月28日（月）～10月30日（金）当日消印有効

◆申込方法…受験申込書に必要事項を記入の上、持参または書留郵便でお申し込みください。

*持参の場合、平日午前8時30分～午後5時（正午～午後1時除く）

◆申・問…市シルバー人材センター（72・7700 / 〒313・0016 金井町3661・1）

相談

相談は無料です。



特設人権相談

◆とき…10月15日（木）午後1時～3時30分

◆ところ…パルティホール小会議室

◆内容…暮らしの中で起こるさま

さまざまな人権問題／いじめや家庭内問題／金銭貸借や相続、近隣とのめんどごと

◆相談員…人権擁護委員

◆問…社会福祉課社会福祉係（内線141）

10月19日～25日は「行政相談週間」です

毎日の暮らしの中で困っていることと、行政に対して望んでいることはありませんか。総務大臣から委嘱された行政相談委員が無料で相談に応じます。市役所・支所で定例相談会を開催しています。詳しい日程などはお問い合わせください。

◆問…広報広聴課広聴係（内線126）／総務省行政相談センター（きくみみ茨城）0570・090110、029・253・1100）

就労相談

さまざまな理由で仕事に就くことが困難な若者のために就労相談を実施しています。「働きたいのに働けない」「誰に相談したらいいのかわからない」「就職活動のやり方を教えてほしい」など、就職に悩む

方への相談にキャリアコンサルタントが応じます（事前予約制）。

◆とき…月曜日～土曜日（午前10時～午後5時）

◆ところ…いばらき若者サポートステーション（水戸市赤塚）

◆対象…15歳～49歳の未就労者およびその家族

◆申・問…いばらき若者サポートステーション（0120・717・557）

奨学金相談会

ひとりで悩まないで

奨学金を利用したいが将来が不安、収入が減って返したくても返せないなど、奨学金に関する電話相談を行います。

◆とき…11月6日（金）・7日（土）午前10時～午後5時30分

◆電話…0120・786・184（無料）

◆問…ライフサポートセンターいばらき（0120・786・184）



相談日程 *相談はすべて無料です

	とき・ところ	内容	申・問
法律相談 事前予約制	10月5日(月)午前9時30分～正午/市役所201会議室 (電話予約、定員10人)	相談は1人15分程度、次回は12月7日(月)開催です。	広報広聴課(内線126)
行政相談 予約不要	①常陸太田地区…10月13日(火)午後1時30分～3時30分/市役所市民相談室 ②里美地区…10月27日(火)午後1時30分～3時30分/里美支所	国や県など役所についての要望・苦情などを受け付けます。	広報広聴課(内線126)
精神保健相談 事前予約制	10月14日(水)午後1時30分～/ 合同庁舎内県北県民センター相談室	精神面での病や心の健康について専門医に相談できます。	ひたちなか保健所常陸大宮支所(0295-52-1157)
	11月25日(水)午後1時30分～3時/ 総合福祉会館		健康づくり推進課(73-1212)
こころの相談 事前予約制	10月21日(水)午前10時～午後5時/ 市役所社会福祉課相談室	精神保健福祉士によるカウンセリングです。	社会福祉課(内線143・162)
地域児童相談 事前予約制	10月16日(金)午前10時～午後3時/ 市役所201会議室	家庭における児童養育に関する相談ができます。	子ども福祉課(内線161)
ひきこもり専門相談 事前予約制	10月16日(金)午前9時30分～11時30分/ ひたちなか保健所常陸大宮支所	臨床心理士による個別相談会です。	ひたちなか保健所常陸大宮支所(0295-52-1157)
税務相談 予約不要	10月7日(水)、21日(水)午前9時30分～正午/ 市役所201会議室	税に関する一般的な相談を受け付けます。	鴨志田一人税理士事務所(029-219-4797)
行政書士会相談 事前予約制	10月19日(月)午後1時30分～/市役所201会議室 (相談日前週の金曜までに電話予約)	官公署手続きや契約、相続に関する相談を受け付けます。	県行政書士会県北支部 飛田(0295-52-3319)

図書館だより

図書館本館(72・5555)、金砂郷分室(交流センターふじ内 76・2221)、水府分室(水府総合センター内 85・0142)、里美分室(里美文化センター内 82・2204)

◆ 休館日：毎週月曜日
◆ 本館の開館時間：午前9時30分～
火・木／午後6時まで
水・金／午後7時まで
土・日・祝日／午後5時まで

◆ 本館・展示コーナー：10月は、「大型絵本・大型紙芝居」
◆ インターネットでの予約は、本の受け取りを最寄りの本館・分室を指定することができます。その他詳細は、市図書館HPをご覧ください。



おすすめ新刊案内

◆ 本館・各分室に新刊図書が増冊されます。ぜひご利用ください。

本館

◆ 医者と病「山奥ニート」やっています。
／石井あらた著(光文社)

◆ 娯楽も買い物もネットで事足りる。それなら、都会でひきこもっても、山奥でひきこもってもおんなじだ。限界集落の廃校で、「なるべく働かずに生きていく」を実現したニートがつづる記録。



金砂郷分室

簡単！楽しい！はじめてのスマホアプリ完全ガイド／かじがや卓哉著(宝島社)

映画やドラマを視聴する、家族や友人とつながる、情報を集める、思い出を写真で残す…。
スマホライフを格段に楽しく、便利にするアプリを厳選紹介。



水府分室

ぬくもり湯やつこ 駆け込み船宿帖／澤見彰著(小学館)

江戸深川に建つ、小さな船宿山谷屋の女主・志津は、亡き父の跡を継ぎ、大叔父の捨蔵と宿を営む。ある日、船頭の百助が川面に浮かんでいた若い女を担ぎ込んできて…。
温かい船宿の人々を描く、感動の連作時代小説。



里美分室

東大松丸式ナツトキスクール／松丸亮吾監修(小学館)

ナツトキブームの仕掛け人、東大生・松丸亮吾が「ナツトキスクール」を開校！多角的思考力、論理的思考力、発想力など、5つの「考える力」が楽しく鍛えられる問題32問を収録する。



日	月	火	水	木	金	土
27 休 渡辺医院 72-0178	28 こ 太田病院 72-1258	29 こ ひたちの 中央クリニック 72-5125	30 窓 納期限 こ ひたち太田 家庭医療診療所 59-3340	1 小 常陸大宮 済生会病院 0295-52-5151	2 こ 小林医院 85-0010	3
4 休 佐竹南台 菜のはなクリニック 80-2250	5 こ ひたち太田 家庭医療診療所 59-3340	6 こ 佐竹南台 菜のはなクリニック 80-2250	7 窓 こ 根本医院 76-2255	8 小 常陸大宮 済生会病院 0295-52-5151	9 こ 太田病院 72-1258	10
11 休 プレインピア 南太田 70-1711	12 こ 渡辺医院 72-0178	13 こ 藤井病院 72-5511	14 窓 こ 小林医院 85-0010	15 小 常陸大宮 済生会病院 0295-52-5151	16 こ 根本医院 76-2255	17
18 朝市 休 太田病院 72-1258	19 こ 太田病院 72-1258	20 こ 佐竹南台 菜のはなクリニック 80-2250	21 窓 こ 渡辺医院 72-0178	22 小 常陸大宮 済生会病院 0295-52-5151	23 こ 小林医院 85-0010	24
25 休 根本医院 76-2255	26 こ ひたち太田 家庭医療診療所 59-3340	27 こ ひたちの 中央クリニック 72-5125	28 窓 こ 太田病院 72-1258	29 小 常陸大宮 済生会病院 0295-52-5151	30 こ 根本医院 76-2255	31

- 休 休日当番医 (受付: 午前9時～午後3時30分)
- こ こども夜間診療 (受付: 午後6時～9時30分)
- 小 小児科夜間診療 (受付: 午後6時～9時30分)
- 窓 窓口業務時間延長 (税務課、収納課、少子化・人口減少対策課、市民課、保険年金課、社会福祉課、高齢福祉課、子ども福祉課、出納室)

納期限

9月30日 国保3期、後期高齢3期、介護保険3期、里川堰3期

11月2日 市県民税3期、国保4期、後期高齢4期

休日当番医・こども夜間診療・小児科夜間診療の注意点

- *健康保険証などを忘れた場合の診療費は自己負担となりますので、忘れずにお持ちください。
- *検査は施設により行えない場合があります。翌日にかかりつけ医などで十分な検査や治療を受けてください。
- *こども夜間診療の対象は18歳 (高校3年生相当) まで、小児科夜間診療の対象は15歳 (中学3年生相当) までです。
- *薬は原則、1日分の処方となります。

茨城放送 (IBS) 広報番組「WE♡ひたちおおた」ラジオ放送で第1・3水曜日午後3時40分から常陸太田市の広報番組を放送中。ぜひお聴きください!!

【常陸太田市の人口 (常住人口)】

令和2年9月1日現在 * () 内は前月比

人口	47,922人	(-48人)
男	23,317人	(-26人)
女	24,605人	(-22人)
世帯数	19,305世帯	(+6世帯)

8月分

- 出生……18人
- 死亡……58人
- 転入……79人
- 転出……87人

*人口と世帯数は、平成27年国勢調査の結果に基づき、住民基本台帳と外国人登録の増減数 (出生・死亡・転入・転出) を加算して算出したものです。

