

案内…………… P1~

太田警察署移転／新型コロナワクチンに関するお知らせ／ロビーコンサート／秋の全国交通安全運動／マイナンバーカード休日交付窓口／敬老祝金・祝品贈呈／林業専用道茅根線開通／農業用廃プラスチック回収／高圧電力利用事業者電気料金支援金／大雨災害義援金／住宅・土地統計調査／物品役務等入札参加資格追加申請受付／屋外広告物の表示には許可が必要です／幼稚園で遊びませんか／就職応援セミナー／浄化槽法定検査／フリーマーケット／市民芸能祭／グランドピアノ開放 ほか

健康・スポーツ…………… P10

体力測定・体組成測定

募集・資格・講座…………… P11~

ひたちおおた市民ふれあいコンサート参加者募集／縁結びバスツアー／看護系大学大学・専門学校に係る特定地域推薦入試／メープルリーフの森づくり参加者募集／在宅介護リフレッシュ事業 ほか

相談…………… P14~

こどもの人権110番／いばらき出会いサポートセンター／相談日程

図書館だより…………… P15

ひたちおおたカレンダー…………… P16

ひたちおおた お知らせ版



お知らせ版はじょうづるさんナビでもご覧になれます

じょうづるさんナビのダウンロードはこちら！

*QRコードは(株)デンソーウェブ登録商標です



令和5年(2023年)8月25日号
発行 常陸太田市／編集 広報広聴課
〒313-8611 常陸太田市金井町3690
TEL 72-3111 内線303
FAX 72-3002
- 常陸太田市の市外局番は0294です -



太田警察署の移転のお知らせ

案内

太田警察署が市東部土地画整理事業地（東部地区）の北端に移転しますのでお知らせします。

◆移転期日：9月11日（月）*通常業務開始

○新住所…馬場町1223番地（国道349号バイパス馬場坂下東交差点付近）

○旧住所…木崎二町1727-7

*電話番号はこれまでと変更ありません。

*移転に伴い、バス停名が下表のとおり変更になります。

バス停の場所	バス停の名称
(新)太田警察署前	小野下→太田警察署前 *1
(旧)太田警察署前	警察署前→農業共済組合前 *2

◆問：警察署に関すること…太田警察署（73-0110）／バス停に関すること…企画課企画係（内線311）



申…申し込み、申請、届出先

問…問い合わせ先

*各支所の連絡先についてはページ下部に記載しています。

新型コロナワクチンに関するお知らせ

8月10日現在の情報を掲載しています。なお、9月以降の接種等については現在、国において調整中です。詳細は決まり次第、お知らせします。最新の情報は市ホームページ等をご確認ください。

初回接種に使用するワクチンの種類が変わります

8月7日以降、オミクロン株対応2価ファイザーと小児用(5~11歳)オミクロン株対応2価ファイザーが初回接種に使用できるようになりました。接種を希望する方は、ご連絡ください。

令和5年秋開始接種の準備を進めています

9月20日(水)より、令和5年秋開始接種として、新型コロナのオミクロン株(XBB.1.5)に対応した1価ワクチン(XBB対応ワクチン)の接種を行います。市でも、令和5年秋開始接種が速やかに始められるよう、以下のとおり準備を進めています。

- ◆接種期間:9月20日(水)~令和6年3月31日(日)
 - ◆対象:初回接種を終了したすべての方
 - ◆接種会場:市内医療機関
 - ◆接種費用:無料
- ◆接種券の発行:

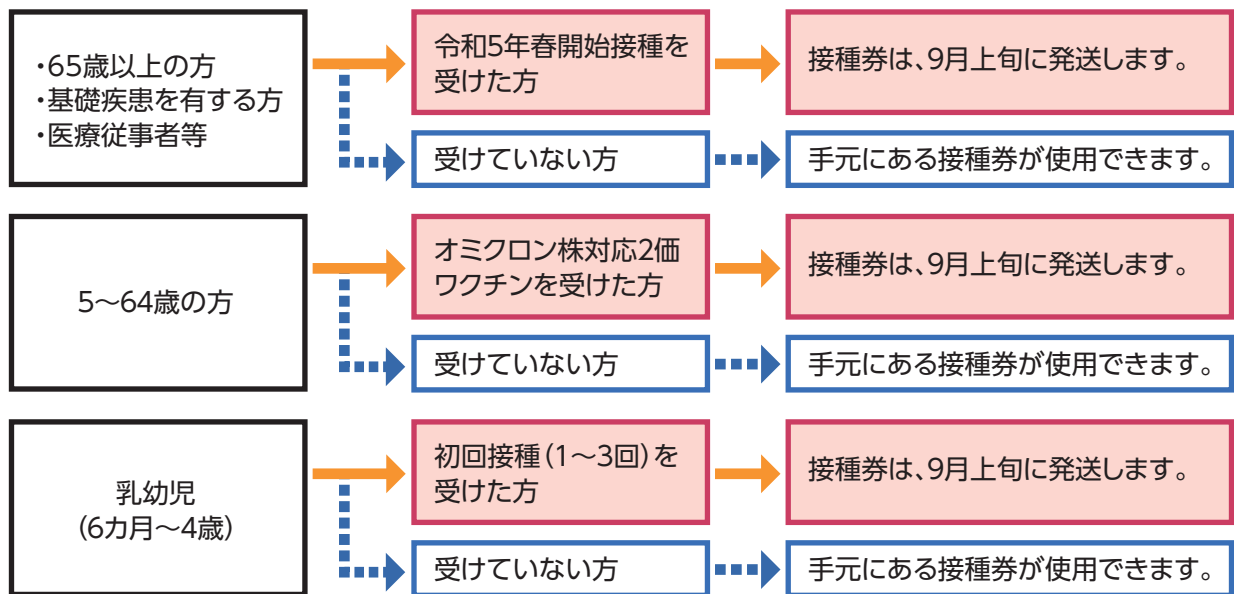

*接種券が手元にない方は、3ページをご確認ください。



市役所ロビーコンサート

毎月開催!!



ランチタイムのひとときに、市民の皆さんへ素敵な音楽と楽しい時間をお届けします。

9月のゲスト **ベトナム伝統衣装での「HTC」**
民謡および舞踊

◆とき:9月19日(火)午後0:30~(20分程度)

◆ところ:市役所本庁1階ロビー *入場無料 ◆問:文化課(72-3201)



接種券が手元にない方は、接種券の再発行手続きが必要です。

- ◆**接種券再発行手続き**：WEB、コールセンターにて接種券の再発行申請をしてください。
*接種券の再発行には、申請を受理してから1週間程度かかります。接種日までに余裕をもって申請してください。
- *申請フォームの入力内容に不備がある場合は、電話にて確認をさせていただきます。
- ◆**予約方法**：
- 65歳以上の方**…発送済みの封筒に同封の調査票(はがき)を使用して手続きしていただくか、WEBまたはLINEで予約をお取りください。
- *令和5年春開始接種の際に送られた封筒が手元にある場合、同封の調査票(はがき)を使用してください。はがきを提出済みで、手続きができない場合はご連絡ください。
- 64歳以下の方**…WEB・LINE・電話で予約をお取りください。
- ◆**予約開始日**：9月15日(金)午前9時
- *詳細は、市ホームページでご確認ください。

市ホームページ
(接種券再発行申請)



令和5年春開始接種を希望する方は9月19日(火)までに

現在、65歳以上の方、基礎疾患を有する方、医療従事者等の方に行っている令和5年春開始接種が受けられるのは、9月19日(火)までとなります。希望する方は、早めにご予約ください。

市相談・予約コールセンター

☎0120-226-380

耳の不自由な方専用 FAX 番号

0294-72-0123

*電話がつかない場合は、時間をいってからおかけ直してください。(受付日時：月～土曜日〈祝日を除く〉午前9時～午後5時)

秋の全国交通安全運動 ～もう4時だ 暗くなる前 早めの点灯～

秋は日没の時間が早くなり、学校や会社からの帰宅時間と重なります。帰宅時には疲れて集中力が低下することや、寒くなり歩行者の服装も暗めのカラーが増え、ドライバーからの視認性が低下することなどさまざまな要因が重なって起こる事故が懸念されます。交通ルールを順守し、運転者・家庭・学校・職場・地域ぐるみで交通事故ゼロを目指しましょう。

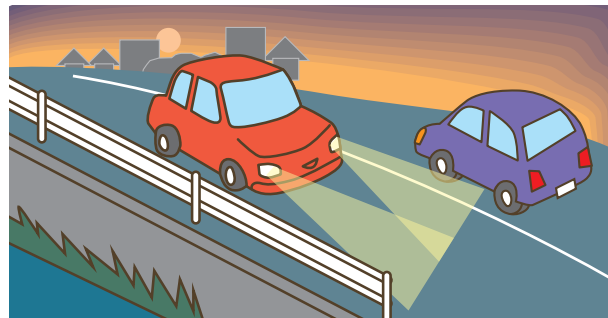

◆実施期間：9月21日(木)～30日(土)

○子どもや高齢者の近くを走行するときは、スピードを落とす、ゆとりを持った距離をとるなど思いやりのある運転を心掛けましょう。横断歩道等を通る際は、直前で停止可能な速度で進行し、歩行者等がいるときは横断歩道の手前で一時停止し、その通行を妨げないようにしましょう。

○夕暮れ時は1日の中でも交通事故が多発している危険な時間帯です。ドライバーは前照灯を早めに点灯させ、夜間の対向車・先行車がない状況では、走行用前照灯(ハイビーム)を積極的に使用しましょう。歩行者は反射材や明るい色の服を着用しましょう。

○4月1日から、全ての自転車利用者に対し、ヘルメット着用が努力義務となりました。自転車事故で被害を軽減するためには、頭部を守ることが重要です。自転車に乗るときは、ヘルメットを着用しましょう。

◆問：市民協働推進課市民安全係(内線170)

申…申し込み、申請、届出先

問…問い合わせ先

*各支所の連絡先についてはページ下部に記載しています。

マイナンバーカード 休日交付窓口

マイナンバーカードの休日交付窓口を開設します。仕事などで平日に手続きができない方は、ぜひこの機会をご利用ください。

◆とき…9月10日(日) 午前8時40分～正午、午後1時～5時/9月24日(日) 午前8時40分～正午(事前予約制)

◆ところ…市民課(市役所本庁1階)
◆申込方法…希望日の5日前までに電話でお申し込みください。

*予約のない場合は交付できません。

◆申・問…市民課マイナンバー推進室(85・8815)



市ホームページ
(マイナンバー)



敬老祝金・祝品の 贈呈について

9月1日現在において、市内に1年以上居住し、本年度内に88歳、99歳、100歳に達する方に敬老祝金を、101歳以上になる方には祝品をお贈りします。祝金は指定の預金口座への振込みとし、祝品はカタログを、ご自宅等へ郵送します。振込み、郵送ともに9月からを予定しています。

*祝金対象年齢の方には8月中旬に案内を送付しています。

◆金額等…88歳：1万円/99歳：2万円/100歳：3万円/101歳以上：祝品

◆問…高齢福祉課高齢福祉係(内線144)



林業専用道茅根線が開通します

区域内の森林整備の促進を目的として整備を進めていた、茅根町と春友町を繋ぐ林業専用道茅根線が完成し、次のとおり開通します。

◆開通日時：9月1日(金) 午前9時

◆延長：1,807.6m

◆問：農政課林政係(内線616)



農業用廃プラスチックの回収を行います

農業用廃プラスチックは産業廃棄物であり、農家自らの責任で適正に処理するよう定められています。市では農家の農業用廃プラスチックの適正な処理を推進するために回収を行います。

◆**とき**：10月4日（水）午前9時30分～11時30分

◆**回収場所**：清掃センター（常陸太田・金砂郷・水府地区）／常陸農業協同組合里美支店（水府・里美地区）

◆**対象**：市内に住所を有する方

◆**回収品目**：

○農業用ビニール…統一マーク「農ビ」がブルー系の色で印刷されているもの

○農業用ポリエチレン…マルチ用フィルム、ハウス等被覆フィルム、肥料袋、育苗箱、防虫・防風網、ポリコンテナ、不織布（パオパオなど）、マイカ線（金属が入ってないもの）など

◆**回収品目対象外**：緑マルチ、あぜシート（あぜ波）、園芸用連結ポット、フィルム用留め金、ブルーシート、農薬容器、塩ビ管などは回収対象外です。産廃業者での適正な処理をお願いします。



緑マルチ



あぜシート（あぜ波）

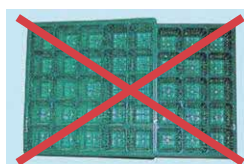

園芸用連結ポット



フィルム用留め金



ブルーシート



農薬容器

◆**回収料金**：

○登録料…1千円

○農業用ビニール…56円/kg

○農業用ポリエチレン…60.5円/kg

*小数点以下は四捨五入

*料金は回収終了後、市から請求書を送りますので、申込時には必要ありません。

◆**回収方法**：回収場所まで個人で搬出してください（事前申込制）。詳細は申し込みの際に説明します。

◆**申込期限**：9月22日（金）

◆**申込方法**：印鑑（シャチハタ不可）を持参し、下記の申込場所へお申し込みください。その際に、廃棄物の種類とおおよその量をお知らせください。

*事前申込無しの当日搬入は受け付けできませんので、必ず事前にお申し込みください。

◆**申込場所・日時**

場所	申込日	申込時間
農政課	8月25日（金）～ 9月22日（金）	午前8時30分～午後5時
金砂郷支所	9月13日（水）	午前9時30分～11時30分 （午前中のみ）
水府支所	9月14日（木）	
里美支所	9月15日（金）	

*各支所での申込は左表の日付のみとなります。左記以外の申込は本庁農政課のみとなりますのでご注意ください。

◆**問**：農政課農地計画係（内線 611）

申…申し込み、申請、届出先

問…問い合わせ先

*各支所の連絡先についてはページ下部に記載しています。

高圧電力利用事業者 電気料金支援金

電気料金の急騰に伴う市内事業者の負担を軽減し、事業継続・雇用維持を図れるよう市内の中小企業・個人事業者等に対し支援金を支給します。

◆対象…市内の高圧電力利用事業者のうち、次の要件をすべて満たす事業者

○市内に高圧電力利用施設（公の施設を除く）を有し、当該施設で現に当該事業者の事業を行っており、支給申請後においても市内で営業の継続が確実であると認められること

○市内に有する高圧電力利用施設（公の施設を除く）の電気料金を、現に負担している事業者であること

○市税等の滞納がないこと

○反社会的団体およびその構成員でないこと（役員等を含む）

○行政機関でないこと

◆支給金額…令和4年10月～令和5年3月までの電気料金（支払済のものに限る）のうち、任意の3か月の使用電力量（kwh）に5円

を乗じた金額

*1事業者につき上限50万円（千円未満切り捨て）

◆申請期限…11月30日（木）必着
*詳しくは市ホームページをご覧ください。

◆問…商工振興・企業誘致課（内線621）

市ホームページ
（高圧電気利用者
支援金）



大雨災害義援金を 受け付けています

令和5年6月30日から令和5年7月7日からの大雨災害義援金を受け付けています。お預かりした義援金は、日本赤十字社茨城県支部を通じて、被災地へ届けられます。

◆受付窓口…社会福祉課・各支所
*募金箱を市役所本庁総合案内所前・各支所に設置していますので、ご利用ください。

◆ゆうちょ銀行・郵便局から直接送金する場合…次の協力したい義援金の振込先口座へご送金ください。

*窓口での取り扱いの場合、振替手数料が免除されます。

*受領証の発行を希望する場合は、通信欄に「受領証希望」と記載してください。

【令和5年6月30日からの大雨災害義援金】

◆受付期限…12月29日

◆配分先…山口県

○口座記号番号…00190・1・392789

○口座加入者名…日赤令和5年6月30日からの大雨災害義援金

【令和5年7月7日からの大雨災害義援金】

◆受付期限および配分先…8月31日

日…富山県・島根県・大分県／9月19日…佐賀県／10月31日…秋田県

／令和6年1月31日…石川県／3月29日…福岡県

○口座記号番号…00140・7・768596

○口座加入者名…日赤令和5年7月7日からの大雨災害義援金

◆問…社会福祉課社会福祉係（内線141）／各支所

令和5年住宅・土地統計調査 にご協力をお願いします

総務省統計局では、10月1日現在で「令和5年住宅・土地統計調査」を実施します。この調査は、住宅・土地並びにそこに居住する世帯に関する重要な調査で、その結果は、私たちの暮らしと住まいに関する計画や施策の基礎資料として活用されます。県知事に任命された統計調査員が「調査員証」を携帯し、調査対象となった世帯へ調査票の配布および回収等に伺いますので、調査へのご理解とご協力をお願いします。調査への回答は、インターネット回答、郵送または調査員に提出する方法から選択できます。24時間いつでも回答できる便利なインターネット回答をぜひご利用ください。

◆調査対象…市内全域の約1900世帯（抽出調査）

◆調査期間…8月下旬～10月中旬

◆問…企画課デジタル化推進室（内線306）

物品役務等の入札参加資格の申請（追加）を受け付けます

市の物品納入・役務の提供・印刷製本等の入札に参加を希望する方の追加申請を受け付けます。

◆今回の申請が必要な方…

○市の入札参加資格を取得していない方

○入札参加希望業種を追加したい方

◆受付期間…10月1日（日）～7日（土）

*消印有効

◆申請方法…事前に市ホームページから申請用紙をダウンロードし、必要事項を記入の上、簡易書留等で郵送してください。

*持参や普通郵便等による申請は受理しません。

◆有効期間…11月1日～令和8年9月30日

*詳細は市ホームページをご確認ください。

◆申・問・契約管財課契約検査係（内線324）

屋外広告物の表示には許可が必要です

まちの中にあるさまざまな種類の「屋外広告物」を表示するには、市長の許可を受ける必要があります。

◆屋外広告物とは…屋外で公衆に表示される広告物のことで、看板、はり紙の他、広告板、建物などに掲出されたものなどのことです。

◆表示規制について…

○自己の店舗等に表示する場合でも原則許可が必要です。

○自己の店舗等から離れた場所に表示する場合、道路沿線や信号機の付近などの「禁止地域」および道路標識や電柱などの「禁止物件」には原則として表示できません。

○種類ごとに許可期間が定められています。許可期間の満了後も引き続き表示するためには、更新許可の手続きが必要です。

◆問…都市計画課計画整備係（内線232）

幼稚園で遊びませんか

就園前のお子さんと保護者の方、幼稚園で遊びませんか。お気軽にご来園下さい。

	太田進徳幼稚園 (72-0317)	幸久幼稚園 (72-7006)
日にち	10月12日（木）、 11月9日（木）、 令和6年1月18日（木）、 2月22日（木）	すこやかデー（未就園児交流会） 10月13日（金）、令和6年3月7日（木） 幼稚園で遊ぼう！（園庭開放日） 10月30日（月）、11月29日（水）、 令和6年1月31日（水）、2月28日（水）
時間	午前10時～11時	
内容	園舎内や園庭での自由遊び・課題遊び	
持参する物	上履き・水筒	
予約方法	実施日の前日までに、電話でお申し込みください。	



申…申し込み、申請、届出先

問…問い合わせ先

*各支所の連絡先についてはページ下部に記載しています。

就職応援セミナー

- 仕事と子育て（家庭）の両立を目指す、仕事を探している方を対象としたセミナーを開催します。無料託児付ですので、小さなお子さんがいる方もぜひご参加ください（事前予約制）。
- ◆**対象**…市民および在勤在学の方
 - ◆**定員**…1千人（先着順）
 - ◆**参加料**…無料
 - ◆**申込期限**…10月12日（木）
 - ◆**申込方法**…電話でお申し込みください。
 - ◆**申・問**…市社会福祉協議会（73-1717）
- ◆**内容**…地域の支えあい活動紹介／特別講演「愛する家族、母の介護〜ひとり抱え込まないために〜」＊音楽コンサートではありません。
- ◆**講師**…綾戸智恵氏（ジャズ・シンガー）
- ◆**対象**…市民および在勤在学の方
- ◆**定員**…1千人（先着順）
- ◆**参加料**…無料
- ◆**申込期限**…10月12日（木）
- ◆**申込方法**…電話でお申し込みください。
- ◆**申・問**…市社会福祉協議会（73-1717）
- ◆**内容**…準備編（働くための心構え、子供の預け先など）
- ◆**持参する物**…筆記用具
- ◆**定員**…20人（先着順）
- ◆**参加料**…無料
- ◆**託児所**…利用無料（生後2カ月〜未就学児）
- ◆**託児申込期限**…10月23日（月）
- ＊おむつ、飲み物（ミルクの方は哺乳瓶、ミルク、お湯）をお持ちください。
- ◆**申込方法**…電話または市ホームページ掲載の申込書に必要事項を記入の上、お申し込みください。
- ◆**申・問**…ハローワーク常陸大宮（0

295・52・3185 / 平日午前8時30分〜午後5時15分

◆**問**…商工振興・企業誘致課（内線621）

就活セミナー

求職活動支援の二環として、就活セミナーを実施します（事前予約制）。＊ハローワークの求職活動実績にもなりません。

◆**とき**…10月4日（水）

◆**とき**…10月27日（金）午前10時〜11時30分（受付午前9時40分）

◆**ところ**…子育て世代包括支援センターここキキラ

◆**内容**…準備編（働くための心構え、子供の預け先など）

◆**持参する物**…筆記用具

◆**定員**…20人（先着順）

◆**参加料**…無料

◆**託児所**…利用無料（生後2カ月〜未就学児）

◆**託児申込期限**…10月23日（月）

＊おむつ、飲み物（ミルクの方は哺乳瓶、ミルク、お湯）をお持ちください。

◆**申込方法**…電話または市ホームページ掲載の申込書に必要事項を記入の上、お申し込みください。

◆**申・問**…ハローワーク常陸大宮（0

県ホームページ
（県北地区センター）



障がい者就職面接会（前期）

◆**とき**…9月22日（金）午後1時〜3時30分（受付 午後0時30分） ホテルレイクビュー水戸（水戸市宮町）

◆**申込期限**…9月15日（金）

◆**内容**…地域の支えあい活動紹介／特別講演「愛する家族、母の介護〜ひとり抱え込まないために〜」＊音楽コンサートではありません。

◆**講師**…綾戸智恵氏（ジャズ・シンガー）

◆**対象**…市民および在勤在学の方

◆**定員**…1千人（先着順）

◆**参加料**…無料

◆**申込期限**…10月12日（木）

◆**申込方法**…電話でお申し込みください。

◆**申・問**…市社会福祉協議会（73-1717）

◆**とき**…11月5日（日）午後1時30分〜3時50分（開場 午後0時30分）

◆**ところ**…パルティホール

令和5年度 地域共生推進フォーラム ささえあって 笑顔で暮らすために

超高齢化社会が進む中、本市でさえあつて笑顔で暮らすためにはどうすればいいの、一緒に考えてみませんか。

◆**とき**…11月5日（日）午後1時30分〜3時50分（開場 午後0時30分）

◆**ところ**…パルティホール

◆**内容**…地域の支えあい活動紹介／特別講演「愛する家族、母の介護〜ひとり抱え込まないために〜」＊音楽コンサートではありません。

◆**講師**…綾戸智恵氏（ジャズ・シンガー）

◆**対象**…市民および在勤在学の方

◆**定員**…1千人（先着順）

◆**参加料**…無料

◆**申込期限**…10月12日（木）

◆**申込方法**…電話でお申し込みください。

◆**申・問**…市社会福祉協議会（73-1717）

浄化槽の法定検査は 毎年受検しましょう

地域共生推進
フォーラム



浄化槽は、定期検査（①法定検査）と定期的な維持管理（②保守点検・③清掃）が必要であり、法律により実施が義務付けられています。適切な維持管理を実施しないと浄化槽の故障や機能の低下を招き、

悪臭や水質汚濁の原因となりますので、浄化槽は正しく使いましょう。

①法定検査：浄化槽の保守点検・清掃がきちんと行われ、きれいな水が放流されているか外観・水質・書類を検査します。

●県指定機関：（公社）茨城県水質保全協会（029・291・4004）

●回数：毎年1回（初回検査は使用開始から3〜8カ月以内）

②保守点検：浄化槽内の機器（送風機など）の点検や消毒剤の定期的な補充を行います。

●実施機関：県に登録している保守点検業者

●回数：年3〜4回（10人槽以下の家庭用浄化槽の場合）

③清掃：浄化槽内に溜まった汚泥などを抜き取ります。

●実施機関：市の許可を受けた清掃業者

●回数：年1回以上（全ばっ気方式は6カ月に1回以上）

◆問：県北県民センター環境・保安課（80・3355）／環境政策課生活環境係（内線110）

県ホームページ
(浄化槽保守点検業者)



市ホームページ
(浄化槽清掃業者)



フリーマーケット開催

いいものいっぱい、楽しさいっぱい
のフリーマーケットにお越しください。

◆とき：10月1日（日）午前9時〜11時30分

◆ところ：総合福祉会館

◆出店品：手芸品、陶芸、農産物、園芸品、自宅のリサイクル品等

◆問：太田温泉やまびきの湯（総合福祉会館内 72・2111）

2023パラモーター
日本選手権in常陸太田栗原

パラモーター日本選手権が行われます。全国からパラモーター愛好家達が集結し、ポイント競技にて争います。

◆とき：9月30日（土）〜10月1日（日）午前8時〜午後4時

*9月29日（金）公式練習日

◆ところ：久慈川栗原堰左岸河川敷（常陸太田市側）

*自由に観戦できます（駐車場有り）。

*先着順で体験も可能です。

◆問：PPG久慈クラブ事務局 初瀬（090・8848・2263）



令和5年度市民芸能祭

市民の所属する民謡、舞踊、歌謡、詩吟などの団体による芸能発表を行います。

◆とき：10月15日（日）午前9時開場、10時開演

◆ところ：水府総合センターLa・ラ・ホール

◆出演団体：民謡楽鵬会、五月会、優柳会、藤流吟道会、葉月会、歌謡研究会、葵乃会

◆入場料：無料

*写真撮影・ビデオ撮影はご遠慮ください。

◆申・問：常陸太田市民芸能祭実行委員会 川又（74・4047）

第2回水府名画鑑賞会
映画「いつでも夢を」
上映会を開催します

◆とき：10月1日（日）1回目：午前10時開場、10時30分開会／2回目：午後1時30分開場、2時開会

◆ところ：水府総合センターLa・ラ・ホール

◆出演：吉永小百合、浜田光夫、橋幸夫ほか

◆料金：前売1100円、当日1300円

*水府総合センター他で取り扱っています。

*詳しくはお問い合わせください。

◆問：水府よい映画をみる会 深澤（85・0619）

申…申し込み、申請、届出先

問…問い合わせ先

*各支所の連絡先についてはページ下部に記載しています。

グランドピアノ開放

パーティホールの大ホールでグランドピアノを自由にのびのびと演奏してみませんか。

- ◆とき…9月29日(金) 正午～午後7時 / 9月30日(土)・10月1日(日) 午前10時～午後5時
- ◆ところ…パーティホール大ホール
- ◆対象…市内に居住または通勤通学している方および同居するその家族
- ◆利用時間…1枠50分(1人1枠まで)
- ◆利用料…1枠1人500円
- ◆申込開始日…9月9日(土) 午前10時
- ◆申込方法…窓口で申込書に利用料を添えてお申し込みください。
*ピアノを使ったアンサンブル練習でもご利用いただけます。
- ◆申・問…パーティホール(73・1234)

パーティホール
ホームページ



きかんしゃトーマス クリスマスコンサート ソドー島のメリークリスマス

みんなで一緒にクリスマスソングやオリジナルソングを楽しんでみませんか。トーマスとパーシーもクリスマスバージョンで登場します。

- ◆とき…11月26日(日) 1回目：午前11時30分開場、正午開演 / 2回目：午後2時開場、2時30分開演
- ◆ところ…パーティホール大ホール
- ◆料金…3500円(税込)
- *全席指定
- *2歳以上は有料、2歳未満でも座席が必要な場合は有料。
- *膝上鑑賞は1名のみ無料。
- ◆発売開始日…9月10日(日)
- *パーティホールでの発売初日は午

前10時から電話予約のみ。窓口販売は残席がある場合のみ、9月12日(火) 午前9時から行います。
*詳細はパーティホールホームページをご確認ください。



サタデー油絵クラブ 第32回グループ展

- サタデー油絵クラブの会員による油絵作品(10号～30号)を約30点展示します。
- ◆とき…9月6日(水)～10日(日) 午前10時～午後4時
- ◆ところ…パーティホール小会議室
- ◆入場料…無料
- ◆問…サタデー油絵クラブ 鈴木 (090・4176・4117)

健康・スポーツ

体力測定および体組成測定を行います

自分の体力を測定してみませんか(申込不要)。

- ◆とき・ところ…9月9日(土) 午前9時～午後3時 機初小学校 体育館 / 9月27日(水) 午後2時～5時 旧西小沢小学校体育館
- ◆対象…20歳以上の市内に在住または勤務している方
- ◆内容…
 - 体力測定実施6項目
 - ・共通…握力、上体起こし、長座体前屈
 - ・20歳～64歳…反復横跳び、立ち幅跳び、20mシャトルラン
 - ・65歳以上…開眼片足立ち、6分間歩行、10m障害物歩行
- 血圧および体組成測定(体脂肪率、筋肉量、基礎代謝量等)
- ◆参加料…無料
- ◆持参する物…運動ができる服装、室内用シューズ、タオル、飲み物等
- ◆問…スポーツ振興課スポーツ振興係(73・0090)



- 募集・資格・講座**
ひたちおおた市民ふれあい
コンサート参加者募集
- ◆とき：①10月1日（日） 午前10時～午後4時／②11月19日（日） 午後1時～4時
 - ◆ところ：①道の駅ひたちおおた イベント広場／②パルティホール
 - ◆内容：市内在住者・通学者・通勤者等の音楽団体や個人による歌や器楽合奏等の発表。演奏時間：①30分以内／②15分以内
 - ◆参加料：無料
 - ◆申込期限：①9月12日（火）／②10月13日（金）
 - ◆申込方法：メールでお申し込みください。
 - ◆申・問：市音楽協会事務局 和田（メール hdnk.wada@gmail.com）

縁結びバスツアーinTOKYO 参加者募集

東京等の大人気スポットを巡りながら素敵な出会いを探してみませんか。
2日間、ツアー婚ダクターが皆さんの恋をサポートします。

- ◆とき：10月28日（土）～29日（日）
- ◆集合場所：市役所本庁または水戸駅
- ◆ツアー日程：

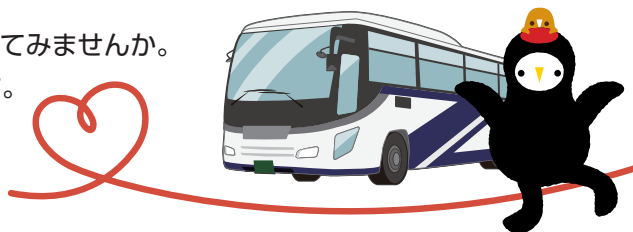

1日目	各集合場所 → 東京ベイ舞浜リゾート（トークタイム&昼食） → 東京ディズニーシー（グループ行動） → 銀座（夕食／お寿司） → 浅草ビューホテル宿泊 *宿泊は2名1室の利用となります。
2日目	東京スカイツリー（グループ行動） → 東京ベイシンフォニー（東京湾ランチクルーズ&カップリングタイム） → 東京駅（お買い物） → 各解散場所

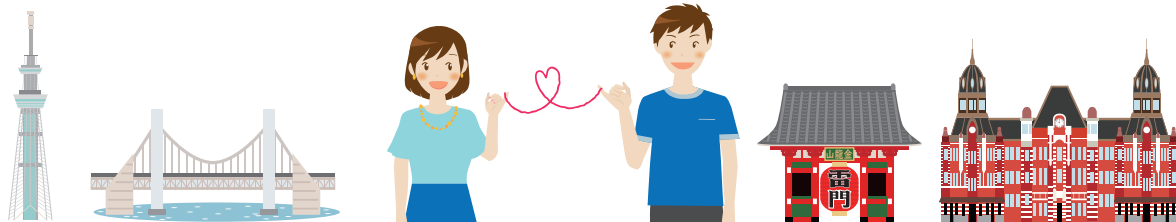

- ◆対象：30歳～39歳の未婚の方
- *市内在住または在勤の方、「YOU愛ネット」会員（今回新規入会も含む）の方優先
- ◆定員：20人（男性10人、女性10人）
- *申込多数の場合は抽選
- *最少催行人数…（男性5人、女性5人）
- ◆旅行代金：6,000円
- ◆申込期限：9月14日（木）
- ◆申込方法：電話または右記QRコードから詳細や注意事項をご確認の上、お申し込みください。
- ◆申・問：（株）アイリスツーリスト ハピネスツアー（050-3651-5511）
- ◆市関係課：少子化・人口減少対策課（内線346）

ハピネスツアー
ホームページ



申…申し込み、申請、届出先

問…問い合わせ先

*各支所の連絡先についてはページ下部に記載しています。

令和6年度看護系大学・専門学校学生募集に係る地域特定推薦入試

市では、地域の保健・医療・福祉活動に貢献する意欲のある方を対象に地域特定推薦の希望者を募集します。
*地域特定推薦入試…市内に居住し、看護系大学・専門学校へ入学を希望する方を、市が推薦する制度です
(一般推薦・指定校推薦とは異なります)。

募集学校	水戸市医師会看護専門学院	茨城キリスト教大学
対象	本人または保護者が市内に住所を有する方	
募集学科	准看護学科	看護学部看護学科
出願までの流れ	①学校募集要項を看護専門学院から取り寄せる ②「特定市町村推薦入学推薦願(別紙1)」を記入する ③住民票を準備する(居住地の確認) ④市への申請期間内に本人が健康づくり推進課(総合福祉会館内)に②と③を直接持参し、申請する(面接があります) ⑤市から推薦書を受け取る(出来上がり次第本人へ連絡します) ⑥他の書類(調査書等)と併せて看護専門学院へ出願する	①大学出願書類等の様式を、大学の〔公式サイト〕▶〔受験生サイト〕▶〔入試情報〕からダウンロードする ②推薦書(地特様式2)と志望理由書(地特様式3)を記入する ③住民票を準備する(居住地の確認) ④市への申請期間内に本人が健康づくり推進課(総合福祉会館内)に②と③を直接持参し、申請する(面接があります) ⑤市から推薦書、志望理由書を受け取る(出来上がり次第本人へ連絡します) ⑥他の書類(調査書等)と併せて大学へ出願する
市への申請期間	9月25日(月)～10月6日(金)	10月11日(水)～25日(水)
学校への出願期間	10月17日(火)～26日(木)	11月1日(水)～9日(木)
問	水戸市医師会看護専門学院 入試係 (029-251-3840)	茨城キリスト教大学 入試広報部 (54-3212)

*詳細は市ホームページをご確認ください。

市ホームページ
(地域特定推薦
入試について)



メープルリーフの森づくり 参加者募集

市民と企業、行政が協力し、里美牧場エリアにサトウカエデやイタヤカエデの植樹を行います。参加した子どもたちが、20年後に同じ場所を訪れ、カエデの樹液を採りメープルシロップを作るといふ夢のあるイベントです。20年後の姿を思い浮かべながら、一緒に植樹をしてみませんか。

【包括連携事業】主催：常陸太田市、共催：大塚製薬(株)、協力：明治安田生命(相)

◆とき：10月15日(日) 午前10時～午後3時30分

◆ところ：プラトリーさとみ(里川町)◆内容：植樹イベント/ワークショップ(お箸づくり体験等)

◆持参する物：軍手、長靴

*動きやすい服装でご参加ください。昼食はご用意します。

◆定員：100人(申込多数の場合は抽選)

◆参加料：無料

◆申込期限：9月29日(金)

◆申込方法：市ホームページの申込フォームからお申し込みください



市ホームページ
(メープルリーフの森づくり)



い。
*イベントの詳細や前回の内容などは市ホームページをご確認ください。
◆申・問：農政課林政係（内線616）

第2回
在宅介護者リフレッシュ
事業参加者募集

ご家庭で高齢者等の介護にあたって
いる方、心身のリフレッシュや情報
交換をしてみませんか。

- ◆とき：10月10日（火）
- ◆行先：市消防本部、酒楽食彩京四季（日立市大みか町）、蔵工房うち山（日立市水木町）、道の駅日立おさかなセンター（日立市みなと町）
- *当日は、マイクロバスで送迎します。
- ◆内容：研修と日帰り旅行（救急救命研修を受講後、日立方面へ）
- ◆定員：18人（先着順）
- ◆参加料：1千円
- ◆集合場所・時間：下表のとおり
- ◆申込期間：9月19日（火）～10月3日（火）
- ◆申込方法：電話でお申し込みください。
- ◆申・問：市社会福祉協議会（80-7000）

行き	8:50 市役所里美支所発(別便で送迎) 9:00 社協金砂郷支所(旧保健センター)発 9:20 市役所水府支所発 9:40 総合福祉会館発 10:00～14:00 研修・旅行
帰り	14:30 総合福祉会館着 14:50 市役所水府支所着 15:10 社協金砂郷支所着 15:20 市役所里美支所着(別便で送迎)

令和5年度
インシュタイン・スクール
シリーズ
放射線・原子力の基礎講座

放射線の知識と原子力の安全、
今のエネルギー問題等に関する幅
広い知識の普及・啓発を図るため
の基礎講座が開催されます。

- ◆とき・内容：9月10日（日）：放射線の基礎と生体影響／10月15日（日）：原子力事故と安全・防災対策／11月3日（金・祝）：放射性廃棄物と原子燃料サイクル

原子力科学館
ホームページ
(基礎講座ご案内)

- 12月10日（日）：世界と日本のエネルギー問題
- *各日午後1時30分～4時
- ◆ところ：ひたちなか市文化会館（ひたちなか市青葉町）
- ◆対象：県民の方
- ◆定員：各回40人
- ◆参加料：無料
- ◆申込期限：各講座開催日の1週間前
- ◆申込方法：事前に申込用紙をダウンロードの上、電話またはFAXでお申し込みください。
- *申込用紙は原子力科学館ホームページからダウンロードできます。
- ◆申・問：（公社）茨城原子力協議会（029・282・3111／FAX 029・283・0526）

申…申し込み、申請、届出先

問…問い合わせ先

*各支所の連絡先についてはページ下部に記載しています。

永年無事故無違反優良 運転者の募集について

太田地区交通安全協会では、永年安全運転に精励されている会員の表彰を行っています。

◆表彰資格…

・太田地区交通安全協会の会員で入会後5年を経過している方

・5年以上無事故・無違反の方

◆申請期限…9月29日(金)

◆申請方法…申込先に備え付けの表彰申請書、運転経歴証明書交付申請書に必要な事項を記入の上、運転免許証の写しを添えてお申し込みください。

*申請書等は市民協働推進課、各支所にも備えてあります。

◆申・問…太田地区交通安全協会事務局(太田警察署内 72・6484)



茨城キリスト教大学 2023年度後期公開講座

語学、カルチャー、心理、健康など、本学の特徴を生かした10講座を開講します。ぜひお申し込みください。

◆とき…10月10日(火)～12月15日(金)

*開講日・開講回数・開講時間は講座によって異なります。

◆ところ…茨城キリスト教大学(日立市大みか町)

◆受講料…講座によって異なります。*60歳以上の方の受講料は各講座半額となります。

◆申込期間…9月1日(金)～15日(金)

◆申込方法…左記QRコードより詳細な情報を確認の上、お申し込みください。

◆申・問…茨城キリスト教大学地域・国際交流センター 地域交流課(52・3215)

茨城キリスト教
大学ホームページ



相談 相談は無料です。

こどもの人権1110番

法務省と全国人権擁護委員連合会は、「いじめ」や児童虐待など、子どもをめぐるさまざまな人権問題の解決を図るため「こどもの人権110番」を行っており、悩みを持つたお子さんや保護者の方からの相談に応じます。秘密は守られますので、安心してご相談ください。

◆とき…月～金曜日 午前9時30分～午後5時15分

◆相談員…法務局職員・人権擁護委員

◆相談電話番号…0120・007・110

◆問…水戸地方法務局(029・227・9911)

いばらき出会いサポートセンター 出張相談・登録会in ひたちおおた

本市にて出張による結婚相談・登録会を開催します。

◆とき…10月14日(土) 午前10時30分～午後4時

◆ところ…総合福祉会館

*太田温泉やまぶきの湯側入り口よりお入りください。

◆内容…

・無料相談(予約不要)…結婚を希望する独身の方やご家族など、どなたからの相談にも対応します。

・入会登録(要予約)…センターの入会登録手続きが行えます。事前に、左記QRコードから入会申込と、出張登録会への来所予約を行ってください。

*女性…入会登録料無料キャンペーン実施中

*男性…市民の方は入会登録料半額

◆問…いばらき出会いサポートセンター水戸センター(029・224・8888)

であイバ



であイバ
ホームページ



相談日程 *相談はすべて無料です

	とき・ところ	内容	申・問
行政相談 予約不要	①金砂郷地区…9月12日(火) 午後1時30分～3時30分/交流センターふじ ②水府地区…9月19日(火) 午後1時30分～3時30分/水府支所	国や県など役所についての 要望・苦情などを受け付けます。	広報広聴課(内線126)
法律相談 事前予約制	10月2日(月)午前9時30分～正午/本庁201会議室 (9月20日(水)から電話予約、定員10人)	相談は1人15分程度	広報広聴課(内線126)
行政書士会相談 事前予約制	9月19日(火)午後1時30分～5時/ 本庁201会議室(9月15日(金)までに電話予約)	官公署手続きや契約、相続に 関する相談を受け付けます。	県行政書士会東北支部 大和田(23-1766)
年金相談 事前予約制	9月7日(木)午前10時～午後3時/ 市役所3階大会議室(前日までに電話予約) *次回:10月5日(木)	年金記録や給付に関すること などを受け付けます。年金関係 の書類をお持ちください。	水戸北年金事務所お客様相談室 (029-231-2283)
地域児童相談 事前予約制	9月15日(金)午前10時～午後3時/ 子育て世代包括支援センターここキララ	家庭における児童養育に関する 相談ができます。 (児童相談所による個別相談会)	子育て世代包括支援センター ここキララ(72-1100)
特設人権相談 予約不要	9月7日(木)午後1時～3時30分/ 里美支所	暮らしの中のさまざまな人権問 題に人権擁護委員が応じます。	社会福祉課社会福祉係 (内線141)
こころの相談 事前予約制	9月20日(水)午前10時～午後3時/ 市役所社会福祉課相談室	精神保健福祉士がこころの 相談に応じます。	社会福祉課(内線143)
税務相談 予約不要	9月6日(水)・20日(水)午前9時30分～正午/ 市役所201会議室	税に関する一般的な相談を 受け付けます。	植木英雄税理士事務所 (029-229-2468)
精神保健相談 事前予約制	9月27日(水)午後2時～3時45分/ 総合福祉会館(9月25日(月)までに電話予約)	精神面での病や心の健康に ついて専門医に相談できます。	健康づくり推進課(73-1212)

図書館だより

●展示コーナー

9月は「敬老の日に関する本」を展示
●図書館ボランティアによる絵本の読
み聞かせや紙芝居、おはなしなど(図
書館本館)

◆とき:9月2日(土) 午前10時30分
～9月3日(日)・9日(土)・16日(土)・
23日(土・祝) 午後2時～

おすすめ新刊案内

本館

●「名前が出てこない」「忘れっぽくなっ
た」人のお助けBOOK / 加藤俊徳著
(主婦の友社)

最近、「あれっ、なんだっけ?」が増え
ていませんか。もの忘れがどういう理
由で脳に起こり、それにどう対処して
いけばいいかをわかりやすく解説。



金砂郷分室

●図書館がくれた宝物/ケイト・アルバ
ス作、榎田理絵訳(徳間書店)

親代わりになってくれる人を探すために
疎開した両親のいないきょうだい。疎
開先の厳しい日々、3人にとって、村の
図書館だけが救いだっ



水府分室

●PPバンドでつくるかご&バッグ / 松
田裕美著 (Gakken)

発色がよく、水漏れにも強いPPバンド
で編むかご&バッグの作
品集。



里美分室

●色鉛筆で写真のような絵が描けるよう
になる本 / 慧人著 (SBクリエイティブ)
金属の光沢、ガラスの透明感、果物や花
びらのみずみずしさ…。色鉛筆で「写真
のようなイラスト」を
描く方法を、丁寧に解
説する。



電子書籍

●あるがQuizKnock東京謎解き
ブック・あるが謎解き版 / JTBM
OOK (JTBPブリッジング)
東京の観光名所や施設が、謎解きの舞
台に早変わり。QuizKnockが仕掛け
た謎を解きながら、6
つの街をめぐる。6
つ。



図書館本館(72-5555)、金砂郷分室
(交流センターふじ内 76-2221)、水
府分室(水府総合センター内 85-
0142)、里美分室(里美文化センター
内 82-2204)
◆本館の開館時間:午前9時30分～
火・木 / 午後6時まで
水・金 / 午後7時まで
土日祝 / 午後5時まで
◆休館日:毎週月曜日



日	月	火	水	木	金	土
27 休 川崎クリニック 72-1111	28 こ 根本医院 76-2255	29 こ ひたちの中央クリニック 72-5125	30 窓 太田病院 72-1258	31 納期限 小 常陸大宮 済生会病院 0295-52-5151	1 こ 根本医院 76-2255	2
3 休 ブレインピア 南太田 70-1711	4 こ 小林医院 85-0010	5 窓 佐竹南台 菜のはなクリニック 80-2250	6 こ 渡辺医院 72-0178	7 窓 あかちゃんタイム/ パパママ・プレママサロン 電子図書館使い方教室 小 常陸大宮済生会病院 0295-52-5151	8 こ 根本医院 76-2255	9
10 マ 交付窓口 休 ひたち太田 家庭医療診療所 59-3340	11 こ ひたち太田 家庭医療診療所 59-3340	12 こ 藤井病院 72-5511	13 窓 太田病院 72-1258	14 小 常陸大宮 済生会病院 0295-52-5151	15 こ 渡辺医院 72-0178	16
17 朝市 休 藤井病院 72-5511	18 敬老の日 休 小林医院 85-0010	19 ●市役所ロビー コンサート 窓 佐竹南台 菜のはなクリニック 80-2250	20 窓 小林医院 85-0010	21 窓 あかちゃんタイム/ パパママ・プレママサロン 小 常陸大宮済生会病院 0295-52-5151	22 こ 根本医院 76-2255	23 秋分の日 休 西山堂病院 72-5121
24 マ 交付窓口 休 渡辺医院 72-0178	25 こ ひたち太田 家庭医療診療所 59-3340	26 こ ひたちの中央クリニック 72-5125	27 窓 太田病院 72-1258	28 小 常陸大宮 済生会病院 0295-52-5151	29 こ 渡辺医院 72-0178	30

- 休 休日当番医 (受付:午前9時~午後3時30分)
- こ こども夜間診療 (受付:午後6時~9時30分)
- 小 小児科夜間診療 (受付:午後6時~9時30分)
- 窓 窓口業務時間延長(税務課、収納課、少子化・人口減少対策課、市民課、保険年金課、社会福祉課、高齢福祉課、子ども福祉課、出納室)
- マ マイナンバーカード休日交付窓口(市民課)
午前8時40分~正午、午後1時~5時
*5日前までに予約
- 図 図書館本館イベント
●あかちゃんタイム/パパママ・プレママサロン 午前10時30分
●電子図書館使い方教室 午後2時

休日当番医・こども夜間診療・小児科夜間診療の注意点

- *健康保険証などを忘れた場合の診療費は自己負担となりますので、忘れずにお持ちください。
- *検査は施設により行えない場合があります。翌日にかかりつけ医などで十分な検査や治療を受けてください。
- *こども夜間診療の対象は18歳(高校3年生相当)まで、小児科夜間診療の対象は15歳(中学3年生相当)までです。
- *薬は原則、1日分の処方となります。

納期限

- 8月31日** 市県民税(2期)、国民健康保険税(2期)、後期高齢者医療保険料(2期)、介護保険料(2期)
-
- 10月2日** 国民健康保険税(3期)、後期高齢者医療保険料(3期)、介護保険料(3期)、里川堰土地改良区費(3期)

茨城放送(Lucky FM)広報番組「WE♡ひたちおおた」ラジオ放送で第1・3水曜日午後3時40分から常陸太田市の広報番組を放送中。ぜひお聴きください!!

【常陸太田市の人口(常住人口)】

令和5年8月1日現在 * ()内は前月比

人口	45,847人 (-67人)
男	22,327人 (-35人)
女	23,520人 (-32人)
世帯数	18,903世帯 (+2世帯)

7月分	
○出生……14人	○死亡……65人
○転入……61人	○転出……77人

*人口と世帯数は、令和2年国勢調査の結果に基づき、住民基本台帳の増減数(出生・死亡・転入・転出)を加減して算出したものです。

