

案内…………… P1~

顔認証マイナンバーカード／産前産後期間の国民健康保険税の免除／ロビーコンサート／マル福受給者証の申請／令和6年能登半島地震災害義援金／Jアラート全国一斉情報伝達訓練／物価高騰対応重点支援給付金／県民交通災害共済加入受付／市立学校体育施設使用団体の登録申請／図書館ワークショップ／ひたちおおた芸能祭 ほか

健康・スポーツ…………… P9~

歯周病検診／市民卓球大会／小・中学生短期水泳教室 ほか

募集・資格・講座…………… P11~

市営住宅入居者募集／道の駅ひたちおおたレストランテナント募集／恋の華咲くマッチングパーティー ほか

相談…………… P13~

相続登記はお済みですか月間／市ふるさとハローワーク／保育施設の求人を紹介／相談日程

図書館だより…………… P15

ひたちおおたカレンダー…………… P16

ひたちおおた お知らせ版



お知らせ版はじょうづるさんナビでもご覧になれます

じょうづるさんナビのダウンロードはこちら!

*QRコードは(株)デンソーウェブ登録商標です



令和6年(2024年)1月25日号
発行 常陸太田市／編集 広報広聴課
〒313-8611 常陸太田市金井町3690
TEL 72-3111 内線303
FAX 72-3002
- 常陸太田市の市外局番は0294です -

1/25
No.654

顔認証マイナンバーカード(暗証番号の設定が不要なカード)のご案内



マイナンバーカードの電子証明書を用いる際の本人確認方法を、従来の暗証番号に代わり、「顔認証」または「目視」に限定した「顔認証マイナンバーカード」の受付が始まりました。これは暗証番号の設定や管理に不安のある方が、安心してカードの取得、利用ができるように導入されたものです。

◆**申請方法**: 希望する方は、本人または代理人に手続きを行っていただきます。

・新たにマイナンバーカードを取得する方…マイナンバーカードの受け取り時にお申し出ください。

・すでにマイナンバーカードをお持ちの方(切り替え)…窓口で現在お持ちのマイナンバーカードを顔認証マイナンバーカードに切り替える手続きを行ってください。

案内

 利用できるサービス	 利用できないサービス
<ul style="list-style-type: none"> 健康保険証としての利用(*) 券面の顔写真や記載事項(氏名、住所、生年月日、性別等)を用いた本人確認書類としての利用 	<ul style="list-style-type: none"> マイナポータル 各種証明書のコンビニ交付 オンライン診療・オンライン服薬指導 その他のオンライン手続き(e-Tax)などの暗証番号の入力が必要なサービス

*マイナポータルやセブン銀行ATMで登録を行うことはできません。

◆**申・問**: 市民課マイナンバー推進室 (85-8815)



申…申し込み、申請、届出先

問…問い合わせ先

*各支所の連絡先についてはページ下部に記載しています。

産前産後期間の国民健康保険税の免除について

1月から、国民健康保険に加入している方が出産された場合、出産被保険者の産前産後期間にかかる所得割額および均等割額が免除されます。

◆**対象**: 国民健康保険の被保険者で、令和5年11月1日以降に産出した方または出産予定の方

***出産**とは、妊娠85日以上の出産(死産・流産・人工妊娠中絶含む)をいいます。

◆**対象期間**: 出産予定日または出産日の属する月の前月から4カ月間

***多胎妊娠**の場合は、出産予定日または出産日の属する月の3カ月前から6カ月間

【例】4月が出産予定月の場合 *届出が出産後の場合は予定日

○**単胎の方**

1月	2月	3月	4月 出産	5月	6月	7月
免除期間						

○**多胎の方**

1月	2月	3月	4月 出産	5月	6月	7月
免除期間						

◆**免除額**: 1月以降対象となる期間分の所得割額および均等割額の全額

◆**届出方法**: 出産予定日の6カ月前から届出ができます(出産後の届出も可能です)。

次のものを窓口または郵送でご提出ください。

・産前産後期間に係る国民健康保険税軽減届出書(窓口または市ホームページからダウンロードできます)。

・母子健康手帳などの出産予定日または出産日が確認できる書類(表紙と該当ページの写し)

*出産後の届出で、子が別世帯にいる場合は、子の戸籍抄本等の出産日および親子関係を明らかにする書類が必要です。

◆**申・問**: 保険年金課国保係(内線114)

市ホームページ
(産前産後期間の
国民健康保険税の免除)





市役所ロビーコンサート

毎月開催!!



ランチタイムのひとときに、市民の皆さんへ素敵な音楽と楽しい時間をお届けします。



2月のゲスト 「女声合唱団 Seeds」



◆**とき**: 2月28日(水)午後0時30分～(20分程度)

◆**ところ**: 市役所本庁1階ロビー *入場無料 ◆**問**: 文化課(72-3201)

1. 北の国から2. なごり雪 など

妊産婦、小児、重度障害者、
母子家庭、父子家庭の方へ
マル福受給者証の申請について

- マル福は健康保険適用に係る医療費の個人負担分を助成する制度です。対象となる方で、マル福受給者証をお持ちでない方は交付申請をしてください。なお、受給者証の交付には所得制限があります（妊産婦、小児を除く）。
- ◆対象者**
- 妊産婦：母子手帳を交付された方
 - 小児：18歳未満の方
 - 重度障害者
 - 身体障害者手帳1級・2級の方
 - 身体障害者手帳3級の内部障害の方
 - 身体障害者手帳3級でかつ知能指数が50以下の方
 - 療育手帳A・Aの方
 - 精神障害者保健福祉手帳1級の方
 - 障害年金1級の方
 - *65歳以上の方は後期高齢者医療制度への加入が必要です。
 - 母子家庭・父子家庭
 - ・18歳未満の児童、20歳未満の一定

の障害児または別に定める高校在学者を監護している配偶者（事実婚相手を含む）のない方とその児童

- ・父母のいない児童
- ・父母のいない児童を現に養育している配偶者のない方 など

◆持参する物：健康保険証、対象者であることがわかる書類（身体障害者手帳・年金証書・母子手帳・戸籍謄本など）、対象年度の所得がわかるもの（必要な方のみ案内します）

*詳しくはお問い合わせください。
◆申・問：保険年金課年金医療係（内線117）

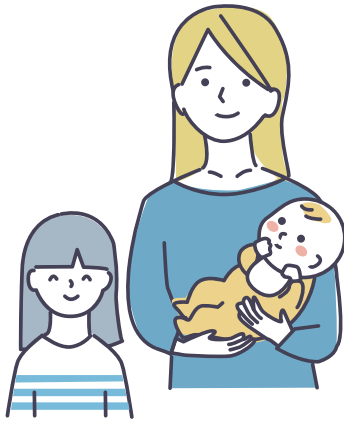

**令和6年能登半島地震
災害義援金**

皆さんからお預かりした義援金は、日本赤十字社茨城県支部を通じて、被災地へ届けられます。

◆受付窓口：社会福祉課・各支所
*募金箱を市役所本庁総合案内所前・各支所に設置していますので、ご利用ください。

◆直接送金する場合

- 金融機関：ゆうちょ銀行・郵便局
- 口座記号番号：00150・7・325411
- 口座加入者名：日赤令和6年能登半島地震災害義援金

*窓口での取り扱いの場合、振替手数料が免除されます。
*受領証の発行を希望する場合は、通信欄に「受領証希望」と記載してください。

◆受付期限：令和6年12月27日（金）
◆問：社会福祉課社会福祉係（内線141）／各支所



**Jアラートの全国二斉
情報伝達訓練**

武力攻撃や大規模災害時に国が発令するJアラート（全国瞬時警報システム）の全国二斉情報伝達訓練が実施されます。市でも訓練に参加し、防災行政無線を自動起動させて訓練情報の一斉放送を行います。

◆とき：2月9日（金）午前11時
◆実施区域：市内全域

◆放送内容：「これは、Jアラートのテストです。」の音声が入り繰り返されます。

*訓練用の放送ですので、お間違えのないようお願いいたします。

*都合により、中止になる場合があります。

*屋外スピーカーと戸別受信機の両方から放送されます。戸別受信機から放送が聞こえないなどの場合は、防災対策課または各支所までご連絡ください。

◆問：防災対策課（内線351）

申…申し込み、申請、届出先

問…問い合わせ先

*各支所の連絡先についてはページ下部に記載しています。

ひとり親家庭等の児童に 小学校入学祝金を贈ります

- ◆**対象**…4月に小学校に入学する市内に住民登録をしている母子家庭・父子家庭・父母のいない児童(平成29年4月2日生～平成30年4月1日生)
- ◆**祝金の額**…5千円
- ◆**申込期限**…2月22日(木)
- ◆**申込方法**…印鑑と通帳等を持参の上、申込先に備え付けの申請書に必要事項を記入し、お申し込みください。
- *市外に本籍がある方は、戸籍謄本等ひとり親家庭等であることを確認できる書類が必要です。
- ◆**申・問**…子ども福祉課子ども家庭係(内線161)



ひとり親家庭の 資格取得を応援します

- ひとり親家庭の父または母が、就職に有利となる資格取得のため修学する場合に給付金を支給します。支給を希望される方は、事前相談をお願いします。
- ◆**対象**…市内に居住し、令和6年度に修学を開始し、入学から卒業までの間、次のすべての条件を満たすひとり親家庭の父母
- 児童扶養手当の支給を受けている方または同様の所得水準にある方
- 養成機関において1年以上の力リキラムを修学し、対象資格の取得が見込まれる方
- 就業または育児と修学の両立が困難であると見込まれる方
- 過去に同じ趣旨の給付金を受けていない方
- ◆**取得対象資格**…看護師(准看護師を含む)、介護福祉士、保育士、理学療法士、作業療法士、歯科衛生士、美容師、社会福祉士、調理師、製菓衛生師、その他市長が認める資格
- ◆**給付金額**

○住民税非課税世帯…月額10万円(養成機関修了年は月額14万円)

○住民税課税世帯…月額7万5000円(養成機関修了年は月額11万5000円)

*住民税非課税世帯とは、同世帯全員の住民税が非課税である世帯をいいます。

◆**支給期間**…修学期間の全期間(上限4年)

◆**事前相談期間**…1月25日(木)～3月18日(月)

*相談の際には必ず事前に電話での予約をお願いします。

◆**事前相談場所**…子育て世代包括支援センターここキララ

*4月以降に申請受付を開始しますが、申込多数の場合や審査により支給されない場合もありますので、あらかじめご了承ください。

◆**申・問**…子ども福祉課子ども家庭係(内線161)



新入学児童のお祝い会

- 4月に小学校に入学するひとり親家庭等のお子さんを対象に「お祝い会」を開催します。ぜひ、ご参加ください。
- ◆**とき**…3月3日(日)午前10時～(受付午前9時40分)
- ◆**ところ**…総合福祉会館会議室
- ◆**対象**…母子家庭・父子家庭・父母のいない児童(平成29年4月2日生～平成30年4月1日生)とその保護者
- ◆**申込期限**…2月20日(火)
- ◆**申込方法**…住所・氏名(参加者全員分)・連絡先を明示の上、電話でお申し込みください。
- *つながらない場合、留守電に残していただければ折り返しご連絡します。
- *お祝い会当日、新入学児童へ祝品をお渡しします。
- ◆**申・問**…市母子寡婦福祉会 滑川(090-8857-9098)

物価高騰対応重点支援給付金を支給します

◆**対象**:住民税非課税世帯(世帯全員の令和5年度分の住民税が非課税である世帯)

*基準日…令和5年12月1日

*支給は1世帯あたり1回限りとなります。

*世帯全員が住民税が課税されている親族等の扶養を受けている世帯は支給対象外です。

*租税条約に基づき、課税を免除された結果、住民税が0円になった方は対象外です。

*他市町村で本給付金の支給を受けた世帯は対象外です。

◆**給付金額**:1世帯あたり7万円

◎住民税非課税世帯について

●令和5年1月1日以前から市内に住民票がある場合および1月2日以降に本市へ転入し、前回給付金(価格高騰重点支援給付金)3万円を受給した場合

対象と思われる世帯に対し「物価高騰対応重点支援給付金支給要件確認書」(以下「確認書」)を1月中旬に郵送しました。同封の記入例を参考に対象要件に合致することを確認し、給付対象となる場合のみ必要書類を提出してください。なお、世帯の中に住民税の申告がお済みでない方がいる場合は、住民税非課税世帯と確認できませんので「確認書」を郵送していません。

●令和5年1月2日以降に本市へ転入し、前回給付金(価格高騰重点支援給付金)3万円を受給していない場合

本市で課税状況が確認できないため、「物価高騰対応重点支援給付金申請書兼請求書」(以下「申請書」)を1月中旬に郵送する予定です。同封の記入例を参考に対象要件に合致する場合は、必要書類を添付の上、提出してください。

*令和5年1月2日以降に入国した方は支給対象外です。

●修正申告等により令和5年度住民税が課税から非課税になった場合

基準日以降の修正申告等により令和5年度住民税が課税から非課税になった場合は「確認書」をお送りしていない場合があるため、問い合わせ先へご連絡ください。

【共通事項】

◆**申請期限**:3月15日(金)*消印有効

◆**給付時期**:確認書を受取してから、2~3週間後が目安です。

◆**留意事項**:DV被害者等で、他市町村から住民票を移さずに市内にお住いの方については、本市で申請を受け付けることができる場合がありますので、お問い合わせください。

⚠ 詐欺等にご注意ください ⚠

給付金の支給について、ATMの操作を依頼したり、市や国の職員が訪問することはありませんので、不審に思ったら問い合わせ先か最寄りの警察署へご連絡ください。



◆**申・問**:社会福祉課物価高騰対応重点支援給付金担当(85-6015<土・日・祝日を除く 午前9時~午後5時>)

申…申し込み、申請、届出先

問…問い合わせ先

*各支所の連絡先についてはページ下部に記載しています。

県民交通災害共済の加入受付

- 自動車、バイク、自転車などによる交通事故（自損事故を含む）による怪我などで実治療日数3日以上から見舞金を給付する制度です。
- ◆ **加入対象**…市内に住所を有する方、市内の事業所に勤務する方とその家族
 - ◆ **見舞金**…死亡100万円、傷害最高30万円、身障見舞金50万円
 - ◆ **加入費**…大人900円、中学生以下500円
 - ◆ **共済期間**…4月1日～令和7年3月31日
 - *ただし、4月1日以降に加入した場合はその翌日から令和7年3月31日。
 - ◆ **申込開始日**…2月1日（木）
 - ◆ **申込方法**…加入費を持参の上、窓口でお申し込みください。
 - ◆ **申・問**…市民協働推進課市民安全係（内線170）／各支所

市立学校体育施設使用団体の登録申請

- 地域スポーツ普及のため、学校の活動に支障のない範囲で、学校体育施設を開放します。使用を希望する団体は登録申請をしてください。
- ◆ **開放期間**…5月1日～令和7年4月30日
 - *お盆・年末年始・卒業式・入学式等の期間を除く
 - ◆ **開放する学校**…市内小・中学校
 - ◆ **対象**…市内に在住する方が代表となり、成人を含む10人以上で1年を通して定期的に使用できる団体
 - ◆ **申込期限**…2月22日（木）
 - ◆ **申込方法**…スポーツ振興課スポーツ振興係（月～金曜日）、山吹運動公園管理事務所・大里ふれあいギャラリー・水府海洋センター・里美文化センター（月曜休館）に備え付けの申請書に必要事項を記入の上、お申し込みください（午前8時30分～午後5時）。
 - *申請書は市ホームページからもダウンロードできます。
 - ◆ **申・問**…スポーツ振興課スポーツ振興係（73・0090）

県特定最低賃金改正

特定の業種に従事する労働者とその使用者に適用される最低賃金が、左表のとおり改正されました。

業種	時間額
鉄鋼業	1,046円
はん用機械器具、生産用機械器具、業務用機械器具製造業	1,005円
計量器・測定器・分析機器・試験機・理化学機械器具、医療用機械器具・医療用品、光学機械器具・レンズ、電子部品・デバイス・電子回路、電気機械器具、情報通信機械器具、時計・同部分品製造業	1,002円

*詳しくは問い合わせ先または、お近くの労働基準監督署へお問い合わせください。

◆ **問**…茨城労働局賃金室（029・224・6216）

除染土壌仮置場等の放射線量測定結果

○除染土壌等仮置場【地面から100cmの高さで測定（4カ所）した平均値】 *単位 マイクロシーベルト/時間

施設名	11月16日	11月30日	12月14日
除染土壌等仮置場（プラトーさとみ隣接の国有林内）	0.090	0.090	0.085

○プラトーさとみ周辺地域の放射線量測定結果【地面から50cm、100cmの高さで測定（90カ所）した平均値】

施設名	地面から50cmの測定値	地面から100cmの測定値	測定日
プラトーさとみ周辺（道路）	0.124	0.116	12月14日

○地下水の放射性物質測定結果<12月14日測定>放射性物質は検出されていません。

*国が目標とする追加被ばく線量年間1ミリシーベルトは、1時間あたりに換算した場合、0.23マイクロシーベルトになります。現在、本市の除染土壌仮置場等の放射線量は、健康に影響のあるレベルではありません。

◆ **問**…環境政策課（内線180）

ワークショップ
メモリアルライト

絵の具で手形・足型をライトにペイントします。

◆**とき**：3月7日（木）午前11時～正午

◆**ところ**：図書館本館2階集会室

◆**講師**：なる氏（元常陸太田アー

ティスト・イン・レジデンス）

◆**定員**：10組（先着順）

◆**参加料**：無料

◆**申込開始日**：2月14日（水）午前9時30分～

◆**申込方法**：電話または直接お申し込みください。

◆**申・問**：図書館本館（72・5555）

ワークショップ
成長を飾りましょう！
メモリアルリース

今しかない手形・足形でオリジナル作品を作ります。

◆**とき**：3月21日（木）午前11時～正午

◆**ところ**：図書館本館2階集会室

◆**講師**：なる氏（元常陸太田アー

ティスト・イン・レジデンス）

◆**定員**：10組（先着順）

◆**参加料**：無料

◆**申込開始日**：2月14日（水）午前9時30分～

◆**申込方法**：電話または直接お申し込みください。

◆**申・問**：図書館本館（72・5555）

◆**とき**：3月3日（日）正午開場、午後0時30分開演

◆**ところ**：パルティホール大ホール

◆**出演団体**：天神林町天神ばやし保存会・民謡楽鵬会・五月会・優柳会・常陸太田歌謡研究会・葉月会・藤流吟道会 ほか

◆**入場料**：無料

*写真撮影・ビデオ撮影はご遠慮ください。

◆**踊り手募集**

当日のオープニング・エンディングのプログラム「きいたつけ節・太田音頭」の踊り手を募集します。練習会も実施しますので、ぜひご参加ください。

◆**練習会**：第1回 2月9日（金）午後2時～／第2回 2月16日（金）午後2時～／第3回 3月1日（金）午後6時～

◆**練習会場**：パルティホール多目的ホール

*事前申込は不要です。練習会で参加する旨をお伝えください。

◆**申・問**：ひたちおおた芸能実行委員会事務局（文化課内72・3201）

◆**とき**：3月3日（日）正午開場、午後0時30分開演

◆**ところ**：パルティホール大ホール

◆**出演団体**：天神林町天神ばやし保存会・民謡楽鵬会・五月会・優柳会・常陸太田歌謡研究会・葉月会・藤流吟道会 ほか

◆**入場料**：無料

*写真撮影・ビデオ撮影はご遠慮ください。

◆**踊り手募集**

当日のオープニング・エンディングのプログラム「きいたつけ節・太田音頭」の踊り手を募集します。練習会も実施しますので、ぜひご参加ください。

◆**練習会**：第1回 2月9日（金）午後2時～／第2回 2月16日（金）午後2時～／第3回 3月1日（金）午後6時～

◆**練習会場**：パルティホール多目的ホール

*事前申込は不要です。練習会で参加する旨をお伝えください。

◆**申・問**：ひたちおおた芸能実行委員会事務局（文化課内72・3201）

◆**とき**：3月3日（日）正午開場、午後0時30分開演

◆**ところ**：パルティホール大ホール

◆**出演団体**：天神林町天神ばやし保存会・民謡楽鵬会・五月会・優柳会・常陸太田歌謡研究会・葉月会・藤流吟道会 ほか

◆**入場料**：無料

*写真撮影・ビデオ撮影はご遠慮ください。



◆**申・問**：ひたちおおた芸能実行委員会事務局（文化課内72・3201）



◆**申・問**：ひたちおおた芸能実行委員会事務局（文化課内72・3201）

申…申し込み、申請、届出先

問…問い合わせ先

*各支所の連絡先についてはページ下部に記載しています。

企画展 昔のくらしと昔のあそび

戦後の技術の進歩により生活はより便利に変化した一方、先人たちの生活の知恵や技が失われつつあります。今回の展示では、当館に所蔵されている黒電話や白黒テレビ、蓄音機などの明治から大正、昭和にかけての道具を展示し、当時の暮らしの様子を紹介しています。また、昔のあそびコーナーでは、お手玉やメンコなど実際にふれて遊ぶこともできます。

◆とき…2月18日(日) 午前9時〜午後5時(入館は午後4時30分まで)

*月曜休館(祝日の場合は開館し、翌平日休館)

◆ところ…郷土資料館梅津会館

◆入館料…無料

◆問…文化課文化振興係(72・3201)



第3回水府名画鑑賞会

市ホームページ
(梅津企画展)



◆とき…3月3日(日) ①午前10時開場、10時30分開会／②午後1時30分開場、2時開会

◆ところ…水府総合センターLa・ホール

◆内容…ドキュメンタリー映画「ほけますから、よろしくお願ひします。〜おかえりお母さん」の上映、紙芝居「お西山の黄門さま」の上演

◆料金…前売…1100円、当日…1300円

*パーティールール、水府総合センター他で取り扱い

◆問…水府よい映画をみる会 深澤(85・0619)

第12回おはなしライブ

読み聞かせサークル「金砂郷おむすびの会」会員による、大人を対象とした朗読パフォーマンスを開催します。

◆とき…2月25日(日) 午後1時開場、1時30分開演

◆ところ…交流センターふじサンリバーホール

◆ゲスト…塩谷亮氏(水戸芸術館・劇団ACM所属)

◆入場料…無料

◆定員…100人(事前申込制)

◆申込開始日…1月25日(木)

◆申込方法…電話でお申し込みください。

◆申・問…金砂郷おむすびの会 井坂(090・2628・5809)



蕎麦と黄門様の漫遊話 〜グルメ黄門様はそばだった!?〜

◆とき…3月4日(月)・5日(火)・6日(水) 計3回 午前10時30分〜午後0時30分(受付10時15分)

◆ところ…西山の里桃源お食事処(新宿町)

◆内容…第1部…講話(そば伝来と産地、そば食の習慣、うどんとそば、黄門様とそば、そば漫遊の楽しみ)／第2部…そば会食

◆定員…各回30人(先着順)

◆参加料…1千円(せいろそば・さしみこんにやく付き)

*当日徴収します

◆申込方法…電話でお申し込みください。

◆申…西山の里桃源(73・1300)

◆問…常陸太田の黄門様検定会 石川(72・1093)

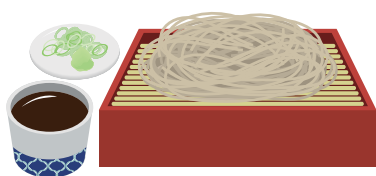

健康・スポーツ

歯周病検診を受けましょう

全身の健康に影響を及ぼす歯周疾患の早期発見や歯の健康づくりのため、対象年齢の方へは6月に歯周病検診票等を郵送しています。令和5年度の検診期限は3月末日までです。未受診の方はぜひ検診を受けましょう。

◆対象年齢…

○20・25・30・35歳…無料

○40・50・60・70歳…自己負担額1千円

*対象年齢は、令和6年3月末現在です。

◆問…健康づくり推進課(73・1212)

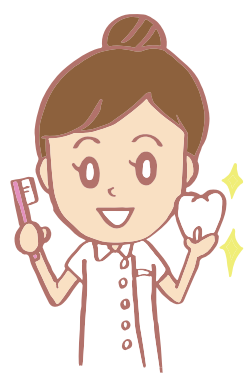

市民卓球大会

◆とき…3月10日(日)午前9時(受付8時15分)

◆ところ…水府海洋センター

◆対象…市内在住・通勤または通学している方、市内クラブチームに加入している方、市内出身者、市内高等学校出身者

◆種目…部門別団体リーグ戦

・小学生の部(男女混合可)
・中学男子、女子の部

・一般男子、女子の部(高校生含む)
*学校または団体(職場・クラブ等)を単位としてチームを編成し、参加チーム数の制限はなしとします。

*チーム編成は各部門とも1チーム4〜6人。ただし、中学男子・女子の部は8人まで可。

◆表彰…決勝トーナメントでは3位決定戦は行わず、1〜3位の4チームを表彰します。

◆参加料…1チームにつき、小学生、高校生2千円、一般2500円(傷害保険料含む)

*当日納入。棄権の場合も後日納入してください。

◆申込期限…2月16日(金)

◆申込方法…郵送またはFAXで

お申し込みください。

*FAXの場合は、必ず到着の有無を電話で確認してください。

◆申…市スポーツ協会(スポーツ振興課内73・0090/FAX72・4555/〒313・8611 金井町3690)

◆問…市スポーツ協会 武藤(78・0245)

小・中学生短期水泳教室

市温水プールで小・中学生短期水泳教室を開催します。お誘い合わせの上ご参加ください。

◆とき…3月26日(火)〜29日(金)午前10時〜11時

◆対象…25m程度泳げる小・中学生

◆定員…30人(申込多数の場合は抽選)

◆料金…3510円(税込)
*参加料金は申込時に受付で納入してください。

◆申込日時…2月24日(土)午後1時

*定員に達しない場合には、3月23日(土)まで申込期間を延長します。

◆申込方法…申込先に備え付けの申込用紙に必要事項を記入の上、

お申し込みください(電話でのお申し込みはできません)。

*最終日には、泳力検定を実施します。検定合格者は申請手数料700円(認定証・認定バッチ代)を別途徴収します。

*泳力検定とは、日本水泳連盟が全国に統一された泳力基準を設定し、内申書に記入できる公認資格として創設した制度です(7級〜1級まであります)。

○試験方法…7級から4級は25m。3級は50m。2級は個人メドレー100m。1級は200m個人メドレーを基準タイム以内に完泳することが条件になります。

◆申・問…市温水プール(80・6556)



申…申し込み、申請、届出先

問…問い合わせ先

*各支所の連絡先についてはページ下部に記載しています。

令和6年度 温水プール教室受講者募集

募集教室	対象者(学年は令和6年度)	曜日	時間	新規募集人数	申込日
幼児水泳	年中・年長	火	午後3時～4時	11人	3月17日 午後1時
		水		18人	
		木		18人	
		金		13人	
幼児体操		木		14人	3月17日 午後2時
小・中学生教室	小学1年生～ 中学3年生	火	午後5時～6時	9人	3月17日 午後3時
		火	午後6時～7時	4人	
		水	午後5時～6時	8人	
		水	午後6時～7時	9人	
		木	午後5時～6時	7人	
		木	午後6時～7時	18人	
		金	午後5時～6時	5人	3月17日 午後4時
		土	午前10時～11時	9人	
		土	午前11時～正午	11人	
		土	午後2時～3時	19人	
		土	午後3時～4時	15人	
		小学生体操	小学1年生～3年生	木	
初めての水泳*	18歳以上の方	火	午後1時～2時	10人	3月17日 午前11時
初めてクロール*		火	午後2時～3時	10人	
初中級教室		水	午前11時～正午	7人	
中上級教室	18歳以上のクロール・ 背50m泳げる方	木	午前11時～正午	8人	
初中級教室	18歳以上の方	木	午前11時～正午	3人	
アクア エクササイズ		水	午後2時～3時	11人	
		金	午前11時～正午	12人	
		金	午後2時～3時	18人	

*初めての水泳教室・初めてクロール教室は、年度ごとの切り替えとなります。

◆受講料:4,500円(1期6回)

*年間計6期(36回)開催予定

*受講料は申込時に納入してください。

◆第1期開催期間:4月2日(火)～5月11日(土)

◆申込日:3月17日(日)

◆申込方法:温水プール休憩室で直接お申し込みください。

*各教室ごとに、申込時間が異なりますのでお間違えの無いようお願いいたします。申込時間を過ぎての入室はできませんのでご了承ください。

*休憩室の密接を防ぐために、受付は保護者の方、お1人でのご協力をお願いします。

*申込者が各種教室定員を超えた場合は、当日抽選となります。同日同時間にキャンセル待ちの募集も実施します。キャンセル待ち有効期間は4月～12月です。

◆申・問:温水プール(80-6556)

講演会「戦国時代の佐竹氏と常陸太田 ―天正八年の馬場八幡宮造営を中心に―

戦国大名佐竹氏が天正8年に造営した記録が残る馬場八幡宮を中心に、佐竹氏と常陸太田の関係についての講演を行います。参加を希望される方は、事前申込制ですので、ぜひお申し込みください。

- ◆**とき**:3月17日(日)午後1時30分～3時
- ◆**ところ**:郷土資料館2階会議室
- ◆**講師**:佐々木 倫朗氏(大正大学文学部教授)
- ◆**定員**:80人(申込多数の場合は抽選)
- ◆**参加料**:無料
- ◆**申込期限**:2月26日(月)*当日消印有効
- ◆**申込方法**:メールフォーム(市ホームページ)または往復ハガキでお申し込みください。往復はがきの場合は、宛先・申込者の住所・氏名・電話番号を明記の上、郵送してください(はがき1枚で最大2人まで申し込み可能です)。

<p>【往信表面】</p> <p>□ 313-0055</p> <p>常陸太田市 西二町2200 教育委員会 文化課 宛</p>	<p>【返信裏面】</p> <p>(この面には何も書かないでください)</p>	<p>【返信表面】</p> <p>□ □□□□□□</p> <p>代表者のご住所 お名前</p>	<p>【往信裏面】</p> <p>【代表者】</p> <ul style="list-style-type: none"> ●ご住所 ●お名前 ●電話番号 <p>【参加者】</p> <ul style="list-style-type: none"> ●お名前
------------------------------------------------------------------------------	-----------------------------------------	------------------------------------------------------	------------------------------------------------------------------------------------------------------------------------------------------------------------------------------------

市ホームページ
(佐竹氏講演会)

◆**申・問**:文化課文化振興係(72-3201/〒313-0055 西二町2200)

市社協法人化50周年記念
第50回市社会福祉大会
一般参加者募集

- ◆**とき**:3月1日(金)午後1時～4時30分
- *途中入場できません。
- ◆**ところ**:交流センターふじ サンリバーホール
- ◆**対象者**:市民および市内在勤の方
- ◆**内容**:
 - オープニングアトラクション:天神林町天神ばやし保存会による天神ばやし太鼓/生活介護事業所「ゆめの樹」によるダンス
 - 式典:社会福祉功労者への表彰・感謝状贈呈
 - 記念講演:「笑顔のもとに笑顔があつまる」
 - ・講師:林家たい平氏(落語家)
- ◆**定員**:一般参加者200人程度(先着順、1人1枚、自由席)
- ◆**申込期間**:2月1日(木)～22日(木) 午前9時～午後5時
- *土・日・祝日を除く
- ◆**申込方法**:電話または下記QRコードからお申し込みください。
- *受付後、市社会福祉協議会窓口でチケットをお渡しします。

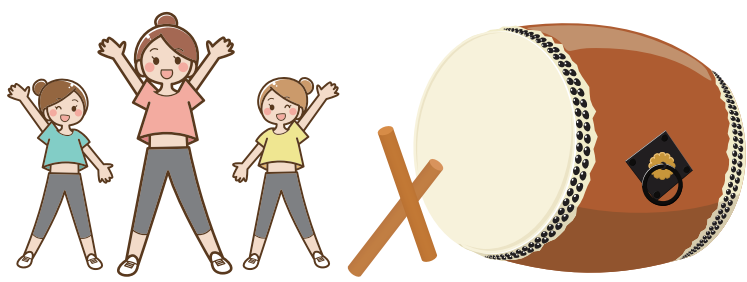

参加申込はこちら!

*電話申し込みは、本人および同居家族まで申し込みいただけます。

◆**申**:申込専用電話(090・8854・0708/080・7607・0379/080・7607・0363)

◆**問**:市社会福祉協議会(73・1717)

市営住宅入居者の募集

◆募集住宅の内容

▽幡町団地E…1戸 (3DK)

▽幡町団地D…1戸 (3DK)

▽幡町団地A…1戸 (3DK)

▽幡町団地B…1戸 (2DK)

▽幡町団地G…1戸 (2DK)

▽馬場町団地2…1戸 (4DK)

◆募集期間…2月19日(月)～22日(木)

◆申込方法…申込先に備え付けの申込書に必要事項を記入の上、提出してください。

*申込多数の場合は公開抽選となります。

*必ず事前に申込書を受け取り、説明を受けてください。

◆抽選日…3月11日(月)

◆連帯保証人…1人(申込後、入居予定者となった方のみ)

◆敷金・家賃3カ月分の額(申込後、入居予定者となった方のみ)

◆入居指定日…5月27日(月)

*入居申込要件・家賃等については直接お問い合わせください。本募集とは別に、現在募集中の住宅もあります。

*市営住宅ではペットの飼育・預か

りは禁止しています。

◆申・問…建築住宅課市営住宅係(内線241)

道の駅ひたちおおたのレストランを運営するテナントを募集

道の駅ひたちおおたで、地元の新鮮な野菜等を活かし、魅力のあるレストランを運営するテナントを募集します。

◆対象…次のすべてに該当する方

○市内に居住もしくは、活動拠点を有する個人、団体等の代表者または、この募集により今後、市内に住所や活動拠点を設置しようとする個人、団体等の代表者

○レストランの経営管理を自ら(団体の代表者の場合は、その属する団体等)の経験や知識、技術により、年間を通して行える方

○具体的な事業計画により、収支計画を明確に提案できる方

*応募条件および詳細は、道の駅ひたちおおたホームページ「募集要項」をご覧ください。

◆応募期限…2月16日(金)午後6時

◆応募方法…申込先に備え付けの

応募用紙に事業計画書を添付の上、直接お申し込みください(郵送・メール・FAX等不可)。

*応募用紙は道の駅ホームページからダウンロードできます。

◆選考方法…提出された事業計画を審査の上、決定します。

◆申・問…道の駅ひたちおおた(85・6888)

◆市関係課…販売流通対策課(内線661)

道の駅ひたちおおたホームページ



恋の華咲くマッチングパーティーを開催します

30～40代の男性公務員と一緒にパン作りをして出合いを見つけませんか。

◆とき・ところ…2月25日(日)午後1時～4時(受付午後0時30分)カフェレイ(常陸大宮市長倉)

*四季彩館の近くです

◆対象…30～40代の独身女性

◆定員…6人(申込多数の場合は抽選)

*当選者のみ2月20日(火)までに連絡します。

*男性はいばらきマリッジサポ-

ターに登録している公務員が参加します。

◆参加料…1500円(当日徴収)

◆申込期限…2月17日(土)

◆申込方法…氏名・性別・年齢・住所・電話番号・職業を入力の上、メールでお申し込みください。

メール ibarakimarisapokenpokui@gmail.com

メール作成フォーム



◆問…いばらきマリッジサポーター 東北地域活動協議会 川野(090・2467・0207(正午～午後2時のみ))

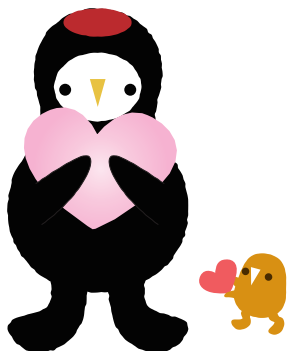

県民公開講座
先行投資のアンチエイジング
〜健康寿命100歳を目指して〜

- ◆アンチエイジング」という言葉を
知っていますか。アンチエイジング
薬剤師の第一人者である近藤氏をお
招きし、今話題のアンチエイジング
の正しい知識や、皆さんの健康管
理をサポートする薬剤師の存在につ
いて話します。また、薬剤師によ
るおくすり・健康相談会を開催し
ます。参加された方にはヤクルト
1000を1本プレゼントします。
- ◆とき：3月3日（日）午前10時
〜正午
- ◆ところ：水戸市民会館4階小ホー
ル（水戸市泉町）
*車でお越しの方はお近くのコイン
パーキングをご利用ください。
- ◆講師：近藤留美子氏（北里大学
地域連携講座特任准教授）
- ◆定員：80人
- *ごなたでも参加できます。
- ◆参加料：無料
- ◆申込方法：下記QRコードから
お申し込みください。
- ◆申・問：（公社）県薬剤師会（0
29・306・8934）

茨城いのちの電話第39期
相談員養成講座生募集

参加申込
フォーム



自殺予防を目的として、電話とい
う手段で対話することで悩みをか
かえる方を支えるボランティア活動
です。活動拠点はつくば市と水戸
市にあります。相談員として認定
されるには2年間の養成講座を受
講する必要があります。

- ◆養成講座：6月〜令和8年3月
（原則として月3回、土曜日）
*宿泊研修9月14日（土）〜16日
（月・祝）は必須
- ◆研修場所：つくば近辺（二部水戸
市内）、必要に応じてオンライン形
式併用
- ◆応募資格：23歳以上でいのちの
電話の趣旨に賛同し、24時間受信
体制での活動に積極的に参加でき、
所定の研修に参加できる方
- ◆定員：40人程度
- ◆受講料：第1〜第5課程各7千
円（学生は各課程2千円）
- *別途、宿泊研修時の宿泊費がか
ります。

かります。

- ◆申込期間：2月1日（木）〜4
月8日（月）*締切厳守
- ◆申込方法：茨城いのちの電話ホー
ムページの募集要項をご確認の上、
必要書類を送付してください。
- ◆申・問：茨城いのちの電話事務
局（029・852・8505（月
〜金曜日 午前9時〜午後5時）

茨城いのちの電話
ホームページ



相談
相談は無料です。

2月は「相続登記は
お済みですか月間」です

相続登記とは、土地や建物の所有
者が亡くなった場合に、その土地や
建物の名義を、亡くなった方から遺
産を引き継いだ方（相続人）へ変
更する手続きのことです。4月1
日から相続登記が義務化となりま
す。専門家が相談に応じますので、
お気軽にご相談ください。

- ◆期間：2月1日（木）〜29日（木）
（土・日・祝日を除く）
- ◆受付および実施場所：各司法書

士事務所

- ◆相談内容：相続登記に関する相
談
- ◆申込方法：事前に各司法書士事
務所へお申し込みください。
- ◆問：茨城司法書士会（029・
225・0111）

市ふるさとハローワークを
ご利用ください

専門の相談員が、職業紹介・就職
相談を行っています。求人検索機で
全国の求人情報を閲覧することも
できますので、お気軽にご利用く
ださい。

市ホームページ
（市ふるさと
ハローワーク）



- *雇用保険に関する事務は行いま
せん。
- ◆利用時間：月〜金曜日 午前9
時〜午後4時30分（祝日、年末年
始を除く）
- ◆ところ：市ふるさとハローワー
ク（金井町）
- ◆問：市ふるさとハローワーク
（80・5660）／商工振興・企業
誘致課（内線621）

申…申し込み、申請、届出先

問…問い合わせ先

*各支所の連絡先についてはページ下部に記載しています。

県が保育施設の求人をご紹介します

保育の仕事に就きたい方の就職・復職のあっ旋、保育士資格の取得支援、学生向けの保育の魅力発信イベントや現役保育士の就労継続サポート等を行っています。ご紹介可能求人380件以上で、新卒、未経験、ブランクのある方にもご利用いただいています。就業後も困ったことなどお気軽にご相談ください。

◆**対象**: 保育の仕事をお探しの方(保育士資格をお持ちでない方も含む)

*保育士、保育教諭、保育補助、栄養士、調理師、調理員、事務員等

◆**内容**: 希望の条件に合う求人をご案内し、就業後までサポートします。

施設見学、面接へのスタッフ同行も可能です。

◆**申込方法**: 電話またはLINEでお申し込みください。

◆**申・問**: いばらき保育人材バンク事務局(いばらき保育サポートセンター)

水戸オフィス(県北・県央エリア担当)(029-350-5137)

LINEはこちら!



いばらき保育人材バンク
ポータルサイト



相談日程 *相談はすべて無料です

	とき・ところ	内容	申・問
行政相談 予約不要	①常陸太田地区…2月13日(火) 午後1時30分~3時30分/本庁201会議室 ②里美地区…2月27日(火) 午後1時30分~3時30分/里美支所	国や県など役所についての 要望・苦情などを受け付けます。	広報広聴課(内線126)
行政書士会相談 事前予約制	2月19日(月)午後1時30分~5時/ 本庁201会議室(2月16日(金)までに電話予約)	官公署手続きや契約、相続に 関する相談を受け付けます。	県行政書士会県北支部 大和田(23-1766)
年金相談 事前予約制	2月1日(木)、3月21日(木)午前10時~午後3時/ 市役所3階大会議室(前日までに電話予約)	年金記録や給付に関すること などを受け付けます。年金関係 の書類をお持ちください。	水戸北年金事務所 お客様相談室 (029-231-2283)
地域児童相談 事前予約制	2月16日(金)午前10時~午後3時/ 子育て世代包括支援センターここキララ	家庭における児童養育に関する 相談ができます。 (児童相談所による個別相談会)	子育て世代包括支援センター ここキララ (72-1100)
特設人権相談 予約不要	2月8日(木)午後1時~3時30分/ 水府支所	暮らしの中のさまざまな人権問 題に人権擁護委員が応じます。	社会福祉課社会福祉係 (内線141)
こころの相談 事前予約制	2月21日(水)午前10時~午後3時/ 市役所社会福祉課相談室	精神保健福祉士がこころの 相談に応じます。	社会福祉課(内線143)

図書館だより

●展示コーナー

2月は「ヤングアダルトの本」を展示
●図書館ボランティアによる絵本の読み聞かせや紙芝居、おはなしなど（図書館本館）

2月3日（土）午前10時30分〜／2月4日（日）・10日（土）・17日（土）・24日（土）午後2時〜

●図書館ボランティアの募集

◆対象者：図書館ボランティアの活動に関心のある方で年間を通じて活動できる方

*現在登録されている方は除く

◆活動期間：4月1日〜令和8年3月31日（2年間）

◆活動場所：図書館本館、金砂郷・水府・里美分室のうち活動を希望する場所

◆活動内容：書棚の整理整頓、本の修繕、読み聞かせ、新聞ニュースの掲示、本の点訳作成、ブックリサイクル、イベント司会、壁画展示物作成、環境美化

◆報酬等：無償

◆申込期限：3月8日（金）

*申込期限を過ぎても随時申込を受け付けています。

◆申込方法：「ボランティア申込書」に必要事項を記入の上、図書館本館へ提出してください（申込用紙は、図書館本館、金砂郷・水府・里美分室にあります）。

◆申・問：図書館本館（72・5555）

おすすめ新刊案内

本館

●式辞・挨拶を初めてやる人の本／魚住りえ監修（つちや書店）

結婚披露宴、プライベートな催し、会社関係、弔事・法要のシーンで使えるさまざまな場面、立場、目的での挨拶を紹介。



金砂郷分室

●おやすみまくら／斉藤倫文、うきまゐる文、牧野千穂絵（小学館）

寝たくないねこ、こねんこは、夢の中でも元気がいい。「わたしをまくらにどうしよう」と、窓からまあるいあひるがあらわれた。あひるはふわふわやわらかくて、こねんこはすぐ夢の中へ。おやすみ絵本。



水府六分室

●TikTok完全マニュアル／桑名由美著（秀和システム）

効果や分割での編集、LIVE配信の基本から、安全・快適に使う設定まで、TikTokの使い方を紹介。収益化の種類や方法、動画のクオリティを上げたときのアプリやサービスについても解説する。



里美分室

●深夜カフェ・ポラリス／秋川滝美著（アルファポリス）

病院のそばにひっそりとある深夜営業のカフェ。先が見えない日々々に疲れて動けなくなりそうなとき、あなたをそっと迎え入れる。



電子書籍

●変な家 電子版／雨穴著（飛鳥新社）

謎の空間、二重の扉、窓のない子ども部屋、この家、何かおかしい。知人が購入を検討している都内の中古軒家には「謎の空間」が存在していた。不可解な間取りの真相とは。YouTubeで人気の不動産ミステリー。



図書館本館（72・5555）、金砂郷分室（交流センターふじ内 76・2221）、水府分室（水府総合センター内 85・0142）、里美分室（里美文化センター内 82・2204）

◆本館の開館時間：午前9時30分〜

火・木／午後6時まで

水・金／午後7時まで

土日祝／午後5時まで

◆休館日：毎週月曜日

図書館ホームページ



冬の省エネルギー

厚手のカーテンを閉めよう。
床に届く長さが効果的！

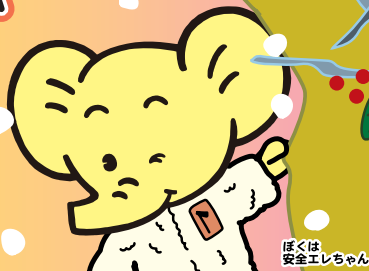

関東電気保安協会

<https://www.kdh.or.jp/>

ほくは安全エシちゃん

ひたちおおたカレンダー

2月

日	月	火	水	木	金	土
28 休 川崎クリニック 72-1111	29 こ 渡辺医院 72-0178	30 こ ひたちの中央クリニック 72-5125	31 窓 納期限 こ 小林医院 85-0010	1 図 あかちゃんタイム/ パパママ・プレママサロン 図 電子図書館使い方教室 小 常陸大宮済生会病院 0295-52-5151	2 こ 根本医院 76-2255	3
4 休 根本医院 76-2255	5 こ 太田病院 72-1258	6 こ 佐竹南台 菜のはなクリニック 80-2250	7 窓 渡辺医院 72-0178	8 小 常陸大宮 済生会病院 0295-52-5151	9 こ ひたち太田 家庭医療診療所 59-3340	10
11 建国記念日 休 小林医院 85-0010	12 建国記念日 振替休日 休 ひたち太田 家庭医療診療所 59-3340	13 こ 藤井病院 72-5511	14 窓 小林医院 85-0010	15 図 あかちゃんタイム/ パパママ・プレママサロン 小 常陸大宮済生会病院 0295-52-5151	16 こ 根本医院 76-2255	17
18 朝市 休 藤井病院 72-5511	19 こ 太田病院 72-1258	20 こ 佐竹南台 菜のはなクリニック 80-2250	21 窓 渡辺医院 72-0178	22 小 常陸大宮 済生会病院 0295-52-5151	23 天皇誕生日 休 大山病院 72-6161	24
25 休 西山堂病院 72-5121	26 こ ひたち太田 家庭医療診療所 59-3340	27 こ ひたちの中央クリニック 72-5125	28 窓 ●市役所ロビー コンサート こ 小林医院 85-0010	29 納期限 小 常陸大宮 済生会病院 0295-52-5151	3/1 こ 根本医院 76-2255	2

- 休 休日当番医 (受付:午前9時～午後3時30分)
- こ こども夜間診療 (受付:午後6時～9時30分)
- 小 小児科夜間診療 (受付:午後6時～9時30分)
- 窓 窓口業務時間延長(税務課、収納課、少子化・人口減少対策課、市民課、保険年金課、社会福祉課、高齢福祉課、子ども福祉課、出納室)
- 図 図書館本館イベント
 - あかちゃんタイム/パパママ・プレママサロン 午前10時30分
 - 電子図書館使い方教室 午後2時

休日当番医・こども夜間診療・小児科夜間診療の注意点

*健康保険証などを忘れた場合の診療費は自己負担となりますので、忘れずにお持ちください。

*検査は施設により行えない場合があります。翌日にかかりつけ医などで十分な検査や治療を受けてください。

*こども夜間診療の対象は18歳(高校3年生相当)まで、小児科夜間診療の対象は15歳(中学3年生相当)までです。

*薬は原則、1日分の処方となります。

1月31日 市県民税(4期)、国民健康保険税(7期)、後期高齢者医療保険料(7期)、介護保険料(6期)

2月29日 固定資産税・都市計画税(4期)、国民健康保険税(8期)、後期高齢者医療保険料(8期)

茨城放送(Lucky FM)広報番組「WE♡ひたちおおた」ラジオ放送で第1・3水曜日午後3時40分から常陸太田市の広報番組を放送中。ぜひお聴きください!!

【常陸太田市の人口(常住人口)】

令和6年1月1日現在 * ()内は前月比

人口	45,550人 (-44人)
男	22,211人 (-15人)
女	23,339人 (-29人)
世帯数	18,860世帯 (-3世帯)

12月分

- 出生……13人
- 死亡……75人
- 転入……80人
- 転出……62人

*人口と世帯数は、令和2年国勢調査の結果に基づき、住民基本台帳の増減数(出生・死亡・転入・転出)を加減して算出したものです。

