常陸太田市 洪水ハザードマップ

令和８年３月改定

⑥誉田（北部）地区

立退き避難が必要な区域および浸水ランク別の避難行動

区域等		避難行動	注釈
立退き避難区域	家屋倒壊等のおそれのある区域	一般的な構造の木造２階建ての家屋が倒壊する。また河岸侵食による堤防決壊等に伴う氾濫流が発生するおそれがあることから、早期の立退き避難が必要。	ただし、氾濫が既に始まっている場合など、避難所へ移動することにより、かえって命に危険を及ぼしかねない場合は、近隣のより安全な場所への避難が必要。 さらに、外出することすら危険な場合には、屋内安全確保を行う。
	長期間浸水するおそれのある区域	長期間（72時間以上）浸水するおそれがあることから、域外の安全な避難所等への早期の立退き避難が必要。	
その他の浸水想定区域 （長期間浸水するおそれのある区域 に該当しない区域）		居住階によっては床上浸水または床下浸水が想定されることから、立退き避難が望ましいが、浸水の想定を踏まえ自宅に浸水しない階がある場合は、自らの判断により屋内安全確保や垂直避難でもよい。 ただし、自宅の全ての階が浸水するおそれがある場合は、早期の立退き避難が必要。	
浸水想定区域外		テレビやラジオ等から最新の情報収集が必要。	ただし、自宅が浸水想定区域の近くの方は各種情報収集を行い必要に応じて避難する。

想定浸水深の目安

- 20m
- 10m
- 5.0m　2階の軒下までつかる程度
- 3.0m　2階床下までつかる程度
- 0.5m　1階床高、屋外で大人の膝までつかる程度

シミュレーションの前提となる降雨

久慈川	久慈川流域の24時間総雨量	690mm
里川	里川流域の48時間総雨量	795mm
山田川	山田川流域の48時間総雨量	837mm
茂宮川	茂宮川流域の24時間総雨量	685mm
浅川	浅川流域の24時間総雨量	685mm

凡例

	指定緊急避難場所	緊急時に避難する場所です。	
	指定避難所	住家等が被災された方が長期避難する施設です。	
	被災するおそれのある指定避難所		長期間浸水するおそれのある区域
	病院・福祉施設等		家屋倒壊等のおそれのある区域
	集会所等		対象地区
	幼稚園・保育園		字界
	AED設置施設		
水位・雨量観測所等			
	水位観測所		雨量観測所
	河川カメラ		
土砂災害警戒区域等			
	土砂災害警戒区域		土砂災害特別警戒区域
鉄道・幹線道路			
	一般国道		主要地方道
	一般県道		
その他施設			
	警察署		郵便局

観測所

水位観測所	町屋
	和田
雨量観測所	町屋
河川カメラ	町屋
	新町屋橋
	赤須橋
	和田

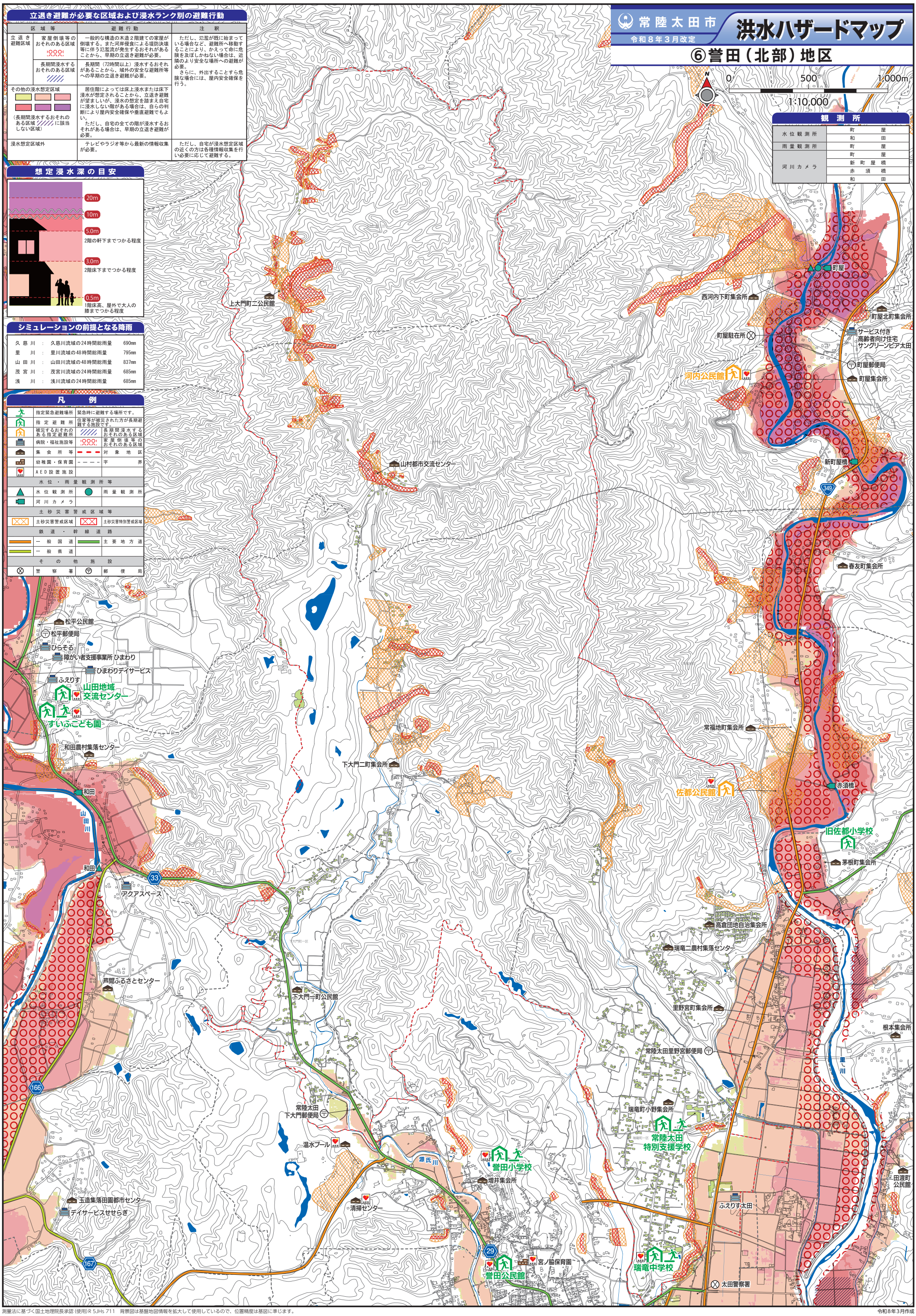

測量法に基づく国土地理院長承認（使用）R 5JHs 711　背景図は基盤地図情報を拡大して使用しているので、位置精度は基図に準じます。

令和8年3月作成